

## КАРТА (ПЛАН)

**Населенный пункт д.Алешинка, Сергеевского сельского поселения Дубровского района  
Брянской области**

(наименование объекта землеустройства)

## Титульный лист

## 1. Сведения о заказчике землеустроительных работ:

О физическом лице:

Фамилия, имя, отчество (отчество указывается при наличии) -

О юридическом лице, органе государственной власти, органе местного самоуправления:

Полное наименование: Департамент внутренней политики Брянской области

Страна регистрации (инкорпорации) (указывается в отношении иностранного юридического лица):-

Фамилия и инициалы уполномоченного представителя, его должность, реквизиты доверенности (если представитель действует по доверенности):

Кулешова Т.В., директор департамента внутренней политики Брянской области

Подпись Кулешова Т.В.

Дата 10 января 2021 г.

Место для оттиска печати заказчика

## 2. Сведения об исполнителе землеустроительных работ

Об индивидуальном предпринимателе:

Фамилия, имя, отчество (отчество указывается при наличии): -

Идентификационный номер налогоплательщика: -

Контактный телефон и почтовый адрес: -

Номер квалификационного аттестата кадастрового инженера (если исполнителем является кадастровый инженер):-

О юридическом лице:

Полное наименование: Общество с ограниченной ответственностью «Деловой центр недвижимости»

Основной государственный регистрационный номер: 1156733021246

Контактный телефон и почтовый адрес: +7(4812) 64-73-99/(4812) 35-84-65

214000, Россия, Смоленская обл., г. Смоленск, ул. Ленина, д. 23/8

Фамилия и инициалы уполномоченного представителя юридического лица, его должность, реквизиты доверенности (если представитель действует по доверенности): Абрамова Е.А., директор

Сведения о кадастровом инженеру: Абрамова Екатерина Александровна, № 67-16-0498

Подпись Абрамова Е.А.

Дата 10 января 2021 г.

Место для оттиска печати лица, составившего карту (план) объекта землеустройства

## КАРТА (ПЛАН)

Населенный пункт д.Алешинка, Сергеевского сельского поселения Дубровского района Брянской области

(наименование объекта землеустройства)

## Титульный лист

## 3. Сведения о согласовании карты (плана) объекта землеустройства:

Полное наименование органа (организации), с которым осуществляется согласование, фамилия и инициалы уполномоченного лица, его должность: Администрация Дубровского района Брянской области, Шевелев И.А., глава администрации Дубровского района Брянской области

Реквизиты письма (дата и номер, если согласование оформлено в виде письма):

№

Подпись И.А. Шевелев И.А. Шевелев И.А.

Дата 10 января 2021 г.

Место для оттиска печати органа (организации), с которым осуществляется согласование

## 4. Информация о передаче карты (плана) объекта землеустройства в государственный фонд данных, полученных в результате проведения землеустройства:

Регистрационный №: -

Дата передачи « - » - г.

(наименование органа (организации), осуществляющего хранение землеустроительной документации)

**КАРТА (ПЛАН)**

**Населенный пункт д.Алешинка, Сергеевского сельского поселения Дубровского района**  
**Брянской области**

(наименование объекта землеустройства)

<b>№ п/п</b>	<b>Содержание</b>	<b>Номера листов</b>
<b>1</b>	<b>2</b>	<b>3</b>
1	Основания для проведения землеустроительных работ и исходные данные	4
2	Сведения об объекте землеустройства	5
3	Сведения о местоположении границ объекта землеустройства	6
4	Сведения о местоположении измененных (уточненных) границ объекта землеустройства	13
5	План границ объекта землеустройства	14

**КАРТА (ПЛАН)**

**Населенный пункт д.Алешинка, Сергеевского сельского поселения Дубровского района  
Брянской области**

(наименование объекта землеустройства)

**Основания для проведения землеустроительных работ и исходные данные**

**Перечень документов**

<b>№ п/п</b>	<b>Наименование и реквизиты документа</b>	<b>Сведения об органе (организации), подготовившем или принявшем документ</b>
<b>1</b>	<b>2</b>	<b>3</b>
1	Государственный контракт № Ф.2018.467455 от 02.10.2018 г.	Департамент внутренней политики Брянской области
2	Постановление Правительства Брянской области от 14.05.2018 г. № 233-п «Об утверждении реестра административно-территориальных единиц, административных округов, населенных пунктов Брянской области»	Правительство Брянской области
3	Правила землепользования и застройки Сергеевского сельского поселения Дубровского района Брянской области (Решение № 116 от 23.12.2013 г.)	Дубровский районный Совет народных депутатов
4	Единая электронная картографическая основа Космические снимки esri	Веб-приложение «Публичная кадастровая карта» версия 5.0. ПКК © Росреестр 2010-2016.



**КАРТА (ПЛАН)**

**Населенный пункт д.Алешинка, Сергеевского сельского поселения Дубровского района**  
**Брянской области**

(наименование объекта землеустройства)

**Сведения об объекте землеустройства**

№ п/п	Характеристики объекта землеустройства	Описание характеристик
1	2	3
1.	Местоположение объекта землеустройства	Российская Федерация, Брянская область, Дубровский район, Сергеевское с/п, граница д.Алешинка
2.	Площадь объекта землеустройства +/- величина погрешности определения площади (Р +/- Дельта Р)	605656 +/- 272 м <sup>2</sup>
3.	Иные характеристики объекта землеустройства	-

**КАРТА (ПЛАН)**

**Населенный пункт д.Алешинка, Сергеевского сельского поселения Дубровского района  
Брянской области**

(наименование объекта землеустройства)

**Сведения о местоположении границ объекта землеустройства**

1. Система координат МСК-32, зона 1

2. Сведения о характерных точках границ объекта землеустройства

Обозначение характерных точек границ	Координаты, м		Метод определения координат и средняя квадратическая погрешность положения характерной точки (Мт), м	Описание обозначения точки
	X	Y		
1	2	3	4	5
1	533496.30	1295875.36	Картометрический метод, 0.10	-
2	533593.50	1295856.06	Картометрический метод, 0.10	-
3	533613.44	1295851.92	Картометрический метод, 0.10	-
4	533636.77	1295846.97	Картометрический метод, 0.10	-
5	533637.33	1295851.25	Картометрический метод, 0.10	-
6	533699.90	1295837.18	Картометрический метод, 0.10	-
7	533698.97	1295833.80	Картометрический метод, 0.10	-
8	533798.58	1295812.71	Картометрический метод, 0.10	-
9	533800.59	1295811.79	Картометрический метод, 0.10	-
10	533961.01	1295738.42	Картометрический метод, 0.10	-
11	533934.63	1295641.24	Картометрический метод, 0.10	-
12	533892.80	1295623.05	Картометрический метод, 0.10	-
13	533905.63	1295541.24	Картометрический метод, 0.10	-
14	533905.63	1295511.66	Картометрический метод, 0.10	-
15	533846.47	1295442.06	Картометрический метод, 0.10	-
16	533811.67	1295407.26	Картометрический метод, 0.10	-
17	533863.78	1295346.37	Картометрический метод, 0.10	-
18	533886.83	1295336.06	Картометрический метод, 0.10	-
19	533942.08	1295350.18	Картометрический метод, 0.10	-
20	534014.19	1295317.41	Картометрический метод, 0.10	-
21	534026.57	1295208.15	Картометрический метод, 0.10	-
22	534120.93	1295167.52	Картометрический метод, 0.10	-
23	534102.25	1295041.86	Картометрический метод, 0.10	-
24	534089.96	1294995.01	Картометрический метод, 0.10	-
25	534114.41	1294989.06	Картометрический метод, 0.10	-
26	534110.33	1294947.38	Картометрический метод, 0.10	-
27	534106.11	1294923.94	Картометрический метод, 0.10	-
28	534103.06	1294911.75	Картометрический метод, 0.10	-
29	534151.61	1294892.29	Картометрический метод, 0.10	-

**КАРТА (ПЛАН)**

**Населенный пункт д.Алешинка, Сергеевского сельского поселения Дубровского района  
Брянской области**

(наименование объекта землеустройства)

**Сведения о местоположении границ объекта землеустройства**

1. Система координат МСК-32, зона 1

2. Сведения о характерных точках границ объекта землеустройства

Обозначение характерных точек границ	Координаты, м		Метод определения координат и средняя квадратическая погрешность положения характерной точки (Mt), м	Описание обозначения точки
	X	Y		
1	2	3	4	5
30	534139.55	1294859.40	Картометрический метод, 0.10	-
31	534144.01	1294857.42	Картометрический метод, 0.10	-
32	534231.81	1294853.94	Картометрический метод, 0.10	-
33	534184.43	1294770.63	Картометрический метод, 0.10	-
34	534118.45	1294727.89	Картометрический метод, 0.10	-
35	534089.64	1294739.97	Картометрический метод, 0.10	-
36	534039.46	1294796.65	Картометрический метод, 0.10	-
37	533919.55	1294843.50	Картометрический метод, 0.10	-
38	533864.27	1294886.21	Картометрический метод, 0.10	-
39	533801.23	1294904.40	Картометрический метод, 0.10	-
40	533703.91	1294923.65	Картометрический метод, 0.10	-
41	533648.11	1294961.82	Картометрический метод, 0.10	-
42	533656.18	1294994.10	Картометрический метод, 0.10	-
43	533626.47	1295003.20	Картометрический метод, 0.10	-
44	533602.87	1295007.06	Картометрический метод, 0.10	-
45	533559.37	1295007.06	Картометрический метод, 0.10	-
46	533543.71	1295033.16	Картометрический метод, 0.10	-
47	533537.33	1295045.88	Картометрический метод, 0.10	-
48	533538.70	1295077.28	Картометрический метод, 0.10	-
49	533539.87	1295110.28	Картометрический метод, 0.10	-
50	533563.53	1295137.53	Картометрический метод, 0.10	-
51	533550.67	1295193.24	Картометрический метод, 0.10	-
52	533529.79	1295301.12	Картометрический метод, 0.10	-
53	533524.57	1295396.82	Картометрический метод, 0.10	-
54	533526.86	1295442.53	Картометрический метод, 0.10	-
55	533516.92	1295443.73	Картометрический метод, 0.10	-
56	533524.79	1295470.84	Картометрический метод, 0.10	-
57	533543.71	1295536.02	Картометрический метод, 0.10	-
58	533573.91	1295641.74	Картометрический метод, 0.10	-

## КАРТА (ПЛАН)

**Населенный пункт д.Алешинка, Сергеевского сельского поселения Дубровского района  
Брянской области**

(наименование объекта землеустройства)

## Сведения о местоположении границ объекта землеустройства

1. Система координат МСК-32, зона 1

2. Сведения о характерных точках границ объекта землеустройства

Обозначение характерных точек границ	Координаты, м		Метод определения координат и средняя квадратическая погрешность положения характерной точки (Mt), м	Описание обозначения точки
	X	Y		
1	2	3	4	5
59	533537.89	1295655.10	Картометрический метод, 0.10	-
60	533482.13	1295707.14	Картометрический метод, 0.10	-
61	533489.57	1295807.50	Картометрический метод, 0.10	-
1	533496.30	1295875.36	Картометрический метод, 0.10	-
62	533872.16	1295249.79	Картометрический метод, 0.10	-
63	533870.00	1295249.33	Картометрический метод, 0.10	-
64	533871.61	1295241.76	Картометрический метод, 0.10	-
65	533873.77	1295242.22	Картометрический метод, 0.10	-
62	533872.16	1295249.79	Картометрический метод, 0.10	-
66	533880.65	1295219.31	Картометрический метод, 0.10	-
67	533878.53	1295218.71	Картометрический метод, 0.10	-
68	533880.54	1295211.58	Картометрический метод, 0.10	-
69	533882.66	1295212.18	Картометрический метод, 0.10	-
66	533880.65	1295219.31	Картометрический метод, 0.10	-
70	533760.63	1295268.87	Картометрический метод, 0.10	-
71	533759.57	1295266.93	Картометрический метод, 0.10	-
72	533765.54	1295263.68	Картометрический метод, 0.10	-
73	533766.60	1295265.62	Картометрический метод, 0.10	-
70	533760.63	1295268.87	Картометрический метод, 0.10	-
74	533885.13	1295207.61	Картометрический метод, 0.10	-
75	533882.93	1295207.61	Картометрический метод, 0.10	-
76	533882.93	1295205.41	Картометрический метод, 0.10	-
77	533885.13	1295205.41	Картометрический метод, 0.10	-
74	533885.13	1295207.61	Картометрический метод, 0.10	-
78	533815.92	1295241.84	Картометрический метод, 0.10	-
79	533815.92	1295239.64	Картометрический метод, 0.10	-
80	533813.72	1295239.64	Картометрический метод, 0.10	-
81	533813.72	1295241.84	Картометрический метод, 0.10	-
78	533815.92	1295241.84	Картометрический метод, 0.10	-

## КАРТА (ПЛАН)

**Населенный пункт д.Алешинка, Сергеевского сельского поселения Дубровского района  
Брянской области**

(наименование объекта землеустройства)

## Сведения о местоположении границ объекта землеустройства

1. Система координат МСК-32, зона 1

2. Сведения о характерных точках границ объекта землеустройства

Обозначение характерных точек границ	Координаты, м		Метод определения координат и средняя квадратическая погрешность положения характерной точки (Mt), м	Описание обозначения точки
	X	Y		
1	2	3	4	5
82	533744.31	1295276.83	Картометрический метод, 0.10	-
83	533742.11	1295276.83	Картометрический метод, 0.10	-
84	533742.11	1295274.63	Картометрический метод, 0.10	-
85	533744.31	1295274.63	Картометрический метод, 0.10	-
82	533744.31	1295276.83	Картометрический метод, 0.10	-
86	533521.01	1295723.45	Картометрический метод, 0.10	-
87	533518.81	1295723.45	Картометрический метод, 0.10	-
88	533518.81	1295721.25	Картометрический метод, 0.10	-
89	533521.01	1295721.25	Картометрический метод, 0.10	-
86	533521.01	1295723.45	Картометрический метод, 0.10	-
90	533509.66	1295811.18	Картометрический метод, 0.10	-
91	533507.46	1295811.18	Картометрический метод, 0.10	-
92	533507.46	1295808.98	Картометрический метод, 0.10	-
93	533509.66	1295808.98	Картометрический метод, 0.10	-
90	533509.66	1295811.18	Картометрический метод, 0.10	-
94	533209.11	1295382.90	Картометрический метод, 0.10	-
95	533235.04	1295368.15	Картометрический метод, 0.10	-
96	533298.13	1295248.53	Картометрический метод, 0.10	-
97	533315.47	1295150.44	Картометрический метод, 0.10	-
98	533310.72	1295120.69	Картометрический метод, 0.10	-
99	533271.89	1295099.41	Картометрический метод, 0.10	-
100	533233.42	1295088.49	Картометрический метод, 0.10	-
101	533223.03	1295081.88	Картометрический метод, 0.10	-
102	533242.32	1295027.61	Картометрический метод, 0.10	-
103	533219.55	1295021.28	Картометрический метод, 0.10	-
104	533215.82	1295019.27	Картометрический метод, 0.10	-
105	533186.93	1294993.90	Картометрический метод, 0.10	-
106	533160.64	1295036.12	Картометрический метод, 0.10	-
107	533058.28	1295199.00	Картометрический метод, 0.10	-



## КАРТА (ПЛАН)

Населенный пункт д.Алешинка, Сергеевского сельского поселения Дубровского района  
Брянской области

(наименование объекта землеустройства)

## Сведения о местоположении границ объекта землеустройства

1. Система координат МСК-32, зона 1

2. Сведения о характерных точках границ объекта землеустройства

Обозначение характерных точек границ	Координаты, м		Метод определения координат и средняя квадратическая погрешность положения характерной точки (Mt), м	Описание обозначения точки
	X	Y		
1	2	3	4	5
108	533040.60	1295182.63	Картометрический метод, 0.10	-
109	533048.50	1295171.70	Картометрический метод, 0.10	-
110	533000.31	1295136.26	Картометрический метод, 0.10	-
111	533012.54	1295120.02	Картометрический метод, 0.10	-
112	532983.07	1295098.42	Картометрический метод, 0.10	-
113	532950.57	1295137.17	Картометрический метод, 0.10	-
114	532877.90	1295078.10	Картометрический метод, 0.10	-
115	532877.90	1295080.30	Картометрический метод, 0.10	-
116	532875.70	1295080.30	Картометрический метод, 0.10	-
117	532875.70	1295078.10	Картометрический метод, 0.10	-
118	532877.88	1295078.10	Картометрический метод, 0.10	-
119	532862.23	1295065.62	Картометрический метод, 0.10	-
120	532827.77	1295107.86	Картометрический метод, 0.10	-
121	532825.90	1295120.59	Картометрический метод, 0.10	-
122	532829.09	1295135.11	Картометрический метод, 0.10	-
123	532834.57	1295141.55	Картометрический метод, 0.10	-
124	532824.57	1295149.74	Картометрический метод, 0.10	-
125	532824.57	1295159.31	Картометрический метод, 0.10	-
126	532828.26	1295162.52	Картометрический метод, 0.10	-
127	532927.34	1295252.00	Картометрический метод, 0.10	-
128	533049.90	1295368.11	Картометрический метод, 0.10	-
129	533077.74	1295370.72	Картометрический метод, 0.10	-
130	533105.58	1295364.63	Картометрический метод, 0.10	-
131	533129.94	1295358.54	Картометрический метод, 0.10	-
132	533151.69	1295367.24	Картометрический метод, 0.10	-
133	533177.56	1295379.50	Картометрический метод, 0.10	-
94	533209.11	1295382.90	Картометрический метод, 0.10	-
134	533103.30	1295260.48	Картометрический метод, 0.10	-
135	533102.30	1295258.52	Картометрический метод, 0.10	-

## КАРТА (ПЛАН)

Населенный пункт д.Алешинка, Сергеевского сельского поселения Дубровского района  
Брянской области

(наименование объекта землеустройства)

## Сведения о местоположении границ объекта землеустройства

1. Система координат МСК-32, зона 1

2. Сведения о характерных точках границ объекта землеустройства

Обозначение характерных точек границ	Координаты, м		Метод определения координат и средняя квадратическая погрешность положения характерной точки (Mt), м	Описание обозначения точки
	X	Y		
1	2	3	4	5
136	533107.94	1295255.64	Картометрический метод, 0.10	-
137	533108.94	1295257.60	Картометрический метод, 0.10	-
134	533103.30	1295260.48	Картометрический метод, 0.10	-
138	533116.80	1295313.59	Картометрический метод, 0.10	-
139	533114.60	1295313.59	Картометрический метод, 0.10	-
140	533114.60	1295311.39	Картометрический метод, 0.10	-
141	533116.80	1295311.39	Картометрический метод, 0.10	-
138	533116.80	1295313.59	Картометрический метод, 0.10	-
142	532956.27	1295140.33	Картометрический метод, 0.10	-
143	532954.07	1295140.33	Картометрический метод, 0.10	-
144	532954.07	1295138.13	Картометрический метод, 0.10	-
145	532956.27	1295138.13	Картометрический метод, 0.10	-
142	532956.27	1295140.33	Картометрический метод, 0.10	-
146	533034.29	1295200.93	Картометрический метод, 0.10	-
147	533032.09	1295200.93	Картометрический метод, 0.10	-
148	533032.09	1295198.73	Картометрический метод, 0.10	-
149	533034.29	1295198.73	Картометрический метод, 0.10	-
146	533034.29	1295200.93	Картометрический метод, 0.10	-
150	533259.57	1295012.28	Картометрический метод, 0.10	-
151	533224.77	1295003.58	Картометрический метод, 0.10	-
152	533069.91	1294866.12	Картометрический метод, 0.10	-
153	533136.03	1294789.56	Картометрический метод, 0.10	-
154	533186.49	1294747.80	Картометрический метод, 0.10	-
155	533224.77	1294679.94	Картометрический метод, 0.10	-
156	533230.54	1294664.50	Картометрический метод, 0.10	-
157	533260.28	1294679.03	Картометрический метод, 0.10	-
158	533275.23	1294641.66	Картометрический метод, 0.10	-
159	533287.66	1294610.40	Картометрический метод, 0.10	-
160	533320.85	1294627.68	Картометрический метод, 0.10	-

**КАРТА (ПЛАН)**

**Населенный пункт д.Алешинка, Сергеевского сельского поселения Дубровского района**  
**Брянской области**

(наименование объекта землеустройства)

**Сведения о местоположении границ объекта землеустройства**

1. Система координат МСК-32, зона 1

2. Сведения о характерных точках границ объекта землеустройства

Обозначение характерных точек границ	Координаты, м		Метод определения координат и средняя квадратическая погрешность положения характерной точки (Mt), м	Описание обозначения точки
	X	Y		
1	2	3	4	5
161	533312.60	1294661.94	Картометрический метод, 0.10	-
162	533311.40	1294681.02	Картометрический метод, 0.10	-
163	533379.10	1294693.41	Картометрический метод, 0.10	-
164	533367.77	1294810.22	Картометрический метод, 0.10	-
165	533348.10	1294902.38	Картометрический метод, 0.10	-
166	533332.16	1294934.61	Картометрический метод, 0.10	-
150	533259.57	1295012.28	Картометрический метод, 0.10	-

3. Сведения о характерных точках части (частей) границы объекта землеустройства

Обозначение характерных точек границ	Координаты, м		Метод определения координат и средняя квадратическая погрешность положения характерной точки (Mt), м	Описание обозначения точки
	X	Y		
1	2	3	4	5
-	-	-	-	-

**КАРТА (ПЛАН)**

**Населенный пункт д.Алешинка, Сергеевского сельского поселения Дубровского района**  
**Брянской области**

(наименование объекта землеустройства)

**Сведения о местоположении измененных (уточненных) границ объекта землеустройства**

1. Система координат -

2. Сведения о характерных точках границ объекта землеустройства

Обозначение характерных точек границ	Существующие координаты, м		Измененные (уточненные) координаты, м		Метод определения координат и средняя квадратическая погрешность положения характерной точки (Mt), м	Описание закрепления точки
	X	Y	X	Y		
1	2	3	4	5	6	7
-	-	-	-	-	-	-

3. Сведения о характерных точках части (частей) границы объекта землеустройства

Обозначение характерных точек границ	Существующие координаты, м		Измененные (уточненные) координаты, м		Метод определения координат и средняя квадратическая погрешность положения характерной точки (Mt), м	Описание закрепления точки
	X	Y	X	Y		
1	2	3	4	5	6	7
-	-	-	-	-	-	-

4. Сведения о частях границ объекта землеустройства, совпадающих с местоположением внешних границ природных объектов и (или) объектов искусственного происхождения

Обозначение части границ		Существующее описание прохождения части границ	Измененное (уточненное) описание прохождения части границ
от точки	до точки		
1	2	3	4
-	-	-	-



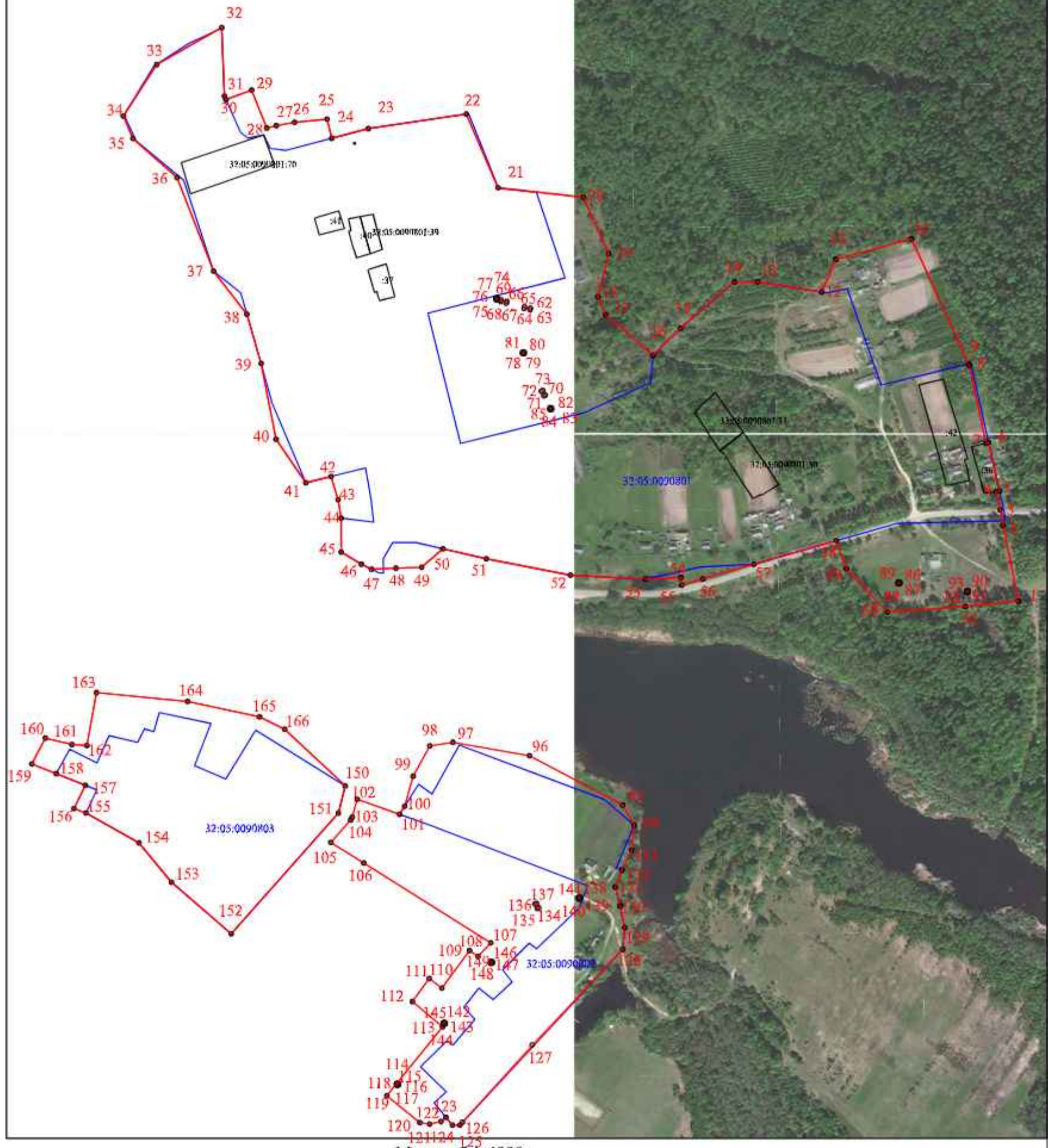

Масштаб 1:4000

Используемые условные знаки и обозначения:

— - граница объекта в соответствии с генеральным планом	— - граница кадастрового квартала
32:05:0082101:9 - кадастровый номер земельного участка включенного в ЕГРН	32:05:0090801 - номер кадастрового квартала
• <sup>1</sup> - характерная точка границы объекта	— - граница административно - территориальных образований
— - граница земельного участка	— - зоны с особыми условиями использования территории

СНИЛС  
№ 176-017-616 07  
Кадастровый инженер ООО "Деловой центр"  
ИНЖЕНЕР  
**АБРАМОВА**  
Екатерина  
Александровна  
Подпись: \_\_\_\_\_  
Дата "10" января 2021г.



## КАРТА (ПЛАН)

**Населенный пункт д.Афонино, Сергеевского сельского поселения Дубровского района  
Брянской области**

(наименование объекта землеустройства)

## Титульный лист

**1. Сведения о заказчике землеустроительных работ:**

О физическом лице:

Фамилия, имя, отчество (отчество указывается при наличии) -

О юридическом лице, органе государственной власти, органе местного самоуправления:

Полное наименование: Департамент внутренней политики Брянской области

Страна регистрации (инкорпорации) (указывается в отношении иностранного юридического лица):-

Фамилия и инициалы уполномоченного представителя, его должность, реквизиты доверенности (если представитель действует по доверенности):

Кулешова Т.В., директор департамента внутренней политики Брянской области

Подпись  Кулешова Т.В.

Дата 10 января 2021 г.

Место для оттиска печати заказчика

**2. Сведения об исполнителе землеустроительных работ**

Об индивидуальном предпринимателе:

Фамилия, имя, отчество (отчество указывается при наличии): -

Идентификационный номер налогоплательщика: -

Контактный телефон и почтовый адрес: -

Номер квалификационного аттестата кадастрового инженера (если исполнителем является кадастровый инженер):-

О юридическом лице:

Полное наименование: Общество с ограниченной ответственностью «Деловой центр недвижимости»

Основной государственный регистрационный номер: 1156733021246

Контактный телефон и почтовый адрес: +7(4812) 64-73-99/(4812) 35-84-65

214000, Россия, Смоленская обл., г. Смоленск, ул. Ленина, д. 23/8

Фамилия и инициалы уполномоченного представителя юридического лица, его должность, реквизиты доверенности (если представитель действует по доверенности): Абрамова Е.А., директор

Сведения о кадастровом инженеру: Абрамова Екатерина Александровна, № 67-16-0498

Подпись  Абрамова Е.А.

Дата 10 января 2021 г.

Место для оттиска печати лица, составившего карту (план) объекта землеустройства

## КАРТА (ПЛАН)

Населенный пункт д.Афонино, Сергеевского сельского поселения Дубровского района Брянской области

(наименование объекта землеустройства)

## Титульный лист

## 3. Сведения о согласовании карты (плана) объекта землеустройства:

Полное наименование органа (организации), с которым осуществляется согласование, фамилия и инициалы уполномоченного лица, его должность: Администрация Дубровского района Брянской области, Шевелев И.А., глава администрации Дубровского района Брянской области

Реквизиты письма (дата и номер, если согласование оформлено в виде письма):

№

Подпись  Шевелев И.А.

Дата 10 января 2021 г.

Место для оттиска печати органа (организации), с которым осуществляется согласование

## 4. Информация о передаче карты (плана) объекта землеустройства в государственный фонд данных, полученных в результате проведения землеустройства:

Регистрационный №: -

Дата передачи « - » - г.

(наименование органа (организации), осуществляющего хранение землеустроительной документации)

**КАРТА (ПЛАН)**

**Населенный пункт д.Афонно, Сергеевского сельского поселения Дубровского района**  
**Брянской области**

(наименование объекта землеустройства)

<b>№ п/п</b>	<b>Содержание</b>	<b>Номера листов</b>
<b>1</b>	<b>2</b>	<b>3</b>
1	Основания для проведения землеустроительных работ и исходные данные	4
2	Сведения об объекте землеустройства	5
3	Сведения о местоположении границ объекта землеустройства	6
4	Сведения о местоположении измененных (уточненных) границ объекта землеустройства	12
5	План границ объекта землеустройства	13

**КАРТА (ПЛАН)**

**Населенный пункт д.Афонино, Сергеевского сельского поселения Дубровского района  
Брянской области**

(наименование объекта землеустройства)

**Основания для проведения землеустроительных работ и исходные данные**

**Перечень документов**

<b>№ п/п</b>	<b>Наименование и реквизиты документа</b>	<b>Сведения об органе (организации), подготовившем или принявшем документ</b>
<b>1</b>	<b>2</b>	<b>3</b>
1	Государственный контракт № Ф.2018.467455 от 02.10.2018 г.	Департамент внутренней политики Брянской области
2	Постановление Правительства Брянской области от 14.05.2018 г. № 233-п «Об утверждении реестра административно-территориальных единиц, административных округов, населенных пунктов Брянской области»	Правительство Брянской области
3	Правила землепользования и застройки Сергеевского сельского поселения Дубровского района Брянской области (Решение № 116 от 23.12.2013 г.)	Дубровский районный Совет народных депутатов
4	Единая электронная картографическая основа Космические снимки esri	Веб-приложение «Публичная кадастровая карта» версия 5.0. ПКК © Росреестр 2010-2016.

**КАРТА (ПЛАН)**

**Населенный пункт д.Афонино, Сергеевского сельского поселения Дубровского района**  
**Брянской области**

*(наименование объекта землеустройства)*

**Сведения об объекте землеустройства**

<b>№ п/п</b>	<b>Характеристики объекта землеустройства</b>	<b>Описание характеристик</b>
<b>1</b>	<b>2</b>	<b>3</b>
1.	Местоположение объекта землеустройства	Российская Федерация, Брянская область, Дубровский район, Сергеевское с/п, граница д.Афонино
2.	Площадь объекта землеустройства +/- величина погрешности определения площади (Р +/- Дельта Р)	543434 +/- 258 м <sup>2</sup>
3.	Иные характеристики объекта землеустройства	-



**КАРТА (ПЛАН)**

**Населенный пункт д.Афонино, Сергеевского сельского поселения Дубровского района**  
**Брянской области**

(наименование объекта землеустройства)

**Сведения о местоположении границ объекта землеустройства**

1. Система координат МСК-32, зона 1

2. Сведения о характерных точках границ объекта землеустройства

Обозначение характерных точек границ	Координаты, м		Метод определения координат и средняя квадратическая погрешность положения характерной точки (Мт), м	Описание обозначения точки
	X	Y		
1	2	3	4	5
1	537863.42	1293200.57	Картометрический метод, 0.10	-
2	537802.13	1293114.06	Картометрический метод, 0.10	-
3	537794.51	1293104.78	Картометрический метод, 0.10	-
4	537787.08	1293111.26	Картометрический метод, 0.10	-
5	537708.98	1293030.96	Картометрический метод, 0.10	-
6	537640.78	1292950.66	Картометрический метод, 0.10	-
7	537616.58	1292912.16	Картометрический метод, 0.10	-
8	537592.38	1292856.06	Картометрический метод, 0.10	-
9	537570.38	1292772.46	Картометрический метод, 0.10	-
10	537569.28	1292743.86	Картометрический метод, 0.10	-
11	537547.28	1292696.56	Картометрический метод, 0.10	-
12	537540.68	1292667.96	Картометрический метод, 0.10	-
13	537561.58	1292550.26	Картометрический метод, 0.10	-
14	537606.00	1292556.39	Картометрический метод, 0.10	-
15	537617.69	1292468.44	Картометрический метод, 0.10	-
16	537601.18	1292466.66	Картометрический метод, 0.10	-
17	537622.08	1292318.16	Картометрический метод, 0.10	-
18	537635.28	1292210.36	Картометрический метод, 0.10	-
19	537647.38	1292175.24	Картометрический метод, 0.10	-
20	537721.08	1292182.94	Картометрический метод, 0.10	-
21	537751.88	1292191.74	Картометрический метод, 0.10	-
22	537732.08	1292328.14	Картометрический метод, 0.10	-
23	537733.48	1292373.57	Картометрический метод, 0.10	-
24	537895.92	1292373.83	Картометрический метод, 0.10	-
25	537898.12	1292373.83	Картометрический метод, 0.10	-
26	537926.39	1292373.72	Картометрический метод, 0.10	-
27	537927.03	1292427.03	Картометрический метод, 0.10	-
28	537926.90	1292439.03	Картометрический метод, 0.10	-
29	537926.71	1292486.61	Картометрический метод, 0.10	-

**КАРТА (ПЛАН)**

**Населенный пункт д.Афонино, Сергеевского сельского поселения Дубровского района**  
**Брянской области**

(наименование объекта землеустройства)

**Сведения о местоположении границ объекта землеустройства**

1. Система координат МСК-32, зона 1

2. Сведения о характерных точках границ объекта землеустройства

Обозначение характерных точек границ	Координаты, м		Метод определения координат и средняя квадратическая погрешность положения характерной точки (Mt), м	Описание обозначения точки
	X	Y		
1	2	3	4	5
30	537941.63	1292485.21	Картометрический метод, 0.10	-
31	537941.09	1292504.29	Картометрический метод, 0.10	-
32	537939.37	1292565.96	Картометрический метод, 0.10	-
33	537937.68	1292624.65	Картометрический метод, 0.10	-
34	537936.04	1292655.23	Картометрический метод, 0.10	-
35	537952.75	1292656.60	Картометрический метод, 0.10	-
36	537993.69	1292659.50	Картометрический метод, 0.10	-
37	538007.43	1292660.36	Картометрический метод, 0.10	-
38	538010.65	1292665.60	Картометрический метод, 0.10	-
39	538012.53	1292664.44	Картометрический метод, 0.10	-
40	538010.13	1292660.53	Картометрический метод, 0.10	-
41	538035.71	1292662.13	Картометрический метод, 0.10	-
42	538075.85	1292664.75	Картометрический метод, 0.10	-
43	538075.55	1292721.85	Картометрический метод, 0.10	-
44	538035.09	1292720.88	Картометрический метод, 0.10	-
45	538035.09	1292718.68	Картометрический метод, 0.10	-
46	538032.89	1292718.68	Картометрический метод, 0.10	-
47	538031.28	1292718.58	Картометрический метод, 0.10	-
48	538030.68	1292720.56	Картометрический метод, 0.10	-
49	538027.06	1292806.97	Картометрический метод, 0.10	-
50	538025.85	1292932.20	Картометрический метод, 0.10	-
51	538018.78	1292947.42	Картометрический метод, 0.10	-
52	538012.63	1292956.77	Картометрический метод, 0.10	-
53	537944.97	1293059.65	Картометрический метод, 0.10	-
54	537950.35	1293068.10	Картометрический метод, 0.10	-
55	537935.16	1293084.42	Картометрический метод, 0.10	-
56	537931.66	1293081.20	Картометрический метод, 0.10	-
57	537930.27	1293083.10	Картометрический метод, 0.10	-
58	537929.59	1293083.10	Картометрический метод, 0.10	-

## КАРТА (ПЛАН)

**Населенный пункт д.Афонино, Сергеевского сельского поселения Дубровского района Брянской области**

(наименование объекта землеустройства)

## Сведения о местоположении границ объекта землеустройства

1. Система координат МСК-32, зона 1

2. Сведения о характерных точках границ объекта землеустройства

Обозначение характерных точек границ	Координаты, м		Метод определения координат и средняя квадратическая погрешность положения характерной точки (Mt), м	Описание обозначения точки
	X	Y		
1	2	3	4	5
59	537929.59	1293084.03	Картометрический метод, 0.10	-
60	537902.09	1293121.66	Картометрический метод, 0.10	-
61	537908.49	1293128.19	Картометрический метод, 0.10	-
1	537863.42	1293200.57	Картометрический метод, 0.10	-
62	537822.80	1293093.24	Картометрический метод, 0.10	-
63	537824.06	1293091.44	Картометрический метод, 0.10	-
64	537818.35	1293087.43	Картометрический метод, 0.10	-
65	537817.09	1293089.23	Картометрический метод, 0.10	-
62	537822.80	1293093.24	Картометрический метод, 0.10	-
66	537836.02	1293098.91	Картометрический метод, 0.10	-
67	537836.80	1293096.85	Картометрический метод, 0.10	-
68	537830.74	1293094.57	Картометрический метод, 0.10	-
69	537829.96	1293096.63	Картометрический метод, 0.10	-
66	537836.02	1293098.91	Картометрический метод, 0.10	-
70	537198.66	1292677.40	Картометрический метод, 0.10	-
71	537294.86	1292670.00	Картометрический метод, 0.10	-
72	537418.21	1292672.86	Картометрический метод, 0.10	-
73	537445.97	1292670.47	Картометрический метод, 0.10	-
74	537465.58	1292674.90	Картометрический метод, 0.10	-
75	537463.45	1292540.95	Картометрический метод, 0.10	-
76	537463.90	1292518.48	Картометрический метод, 0.10	-
77	537468.82	1292506.19	Картометрический метод, 0.10	-
78	537484.72	1292495.24	Картометрический метод, 0.10	-
79	537513.11	1292373.55	Картометрический метод, 0.10	-
80	537513.62	1292371.35	Картометрический метод, 0.10	-
81	537513.94	1292369.98	Картометрический метод, 0.10	-
82	537512.54	1292369.96	Картометрический метод, 0.10	-
83	537510.34	1292369.96	Картометрический метод, 0.10	-
84	537456.30	1292366.96	Картометрический метод, 0.10	-

## КАРТА (ПЛАН)

**Населенный пункт д.Афонино, Сергеевского сельского поселения Дубровского района Брянской области**

(наименование объекта землеустройства)

## Сведения о местоположении границ объекта землеустройства

1. Система координат МСК-32, зона 1

2. Сведения о характерных точках границ объекта землеустройства

Обозначение характерных точек границ	Координаты, м		Метод определения координат и средняя квадратическая погрешность положения характерной точки (Mt), м	Описание обозначения точки
	X	Y		
1	2	3	4	5
85	537456.30	1292369.16	Картометрический метод, 0.10	-
86	537454.10	1292369.16	Картометрический метод, 0.10	-
87	537454.10	1292366.96	Картометрический метод, 0.10	-
88	537441.11	1292367.82	Картометрический метод, 0.10	-
89	537391.53	1292368.96	Картометрический метод, 0.10	-
90	537328.78	1292372.51	Картометрический метод, 0.10	-
91	537275.67	1292379.58	Картометрический метод, 0.10	-
92	537209.03	1292385.18	Картометрический метод, 0.10	-
93	537209.00	1292387.44	Картометрический метод, 0.10	-
94	537206.71	1292387.41	Картометрический метод, 0.10	-
95	537206.75	1292385.19	Картометрический метод, 0.10	-
96	537150.49	1292405.85	Картометрический метод, 0.10	-
97	537112.07	1292411.00	Картометрический метод, 0.10	-
98	537116.20	1292483.18	Картометрический метод, 0.10	-
99	537116.86	1292494.52	Картометрический метод, 0.10	-
100	537116.96	1292502.16	Картометрический метод, 0.10	-
101	537092.10	1292585.64	Картометрический метод, 0.10	-
102	537087.59	1292600.22	Картометрический метод, 0.10	-
103	537092.70	1292649.40	Картометрический метод, 0.10	-
104	537100.98	1292653.72	Картометрический метод, 0.10	-
105	537129.10	1292668.52	Картометрический метод, 0.10	-
70	537198.66	1292677.40	Картометрический метод, 0.10	-
106	537209.30	1292393.57	Картометрический метод, 0.10	-
107	537207.10	1292393.57	Картометрический метод, 0.10	-
108	537207.10	1292391.37	Картометрический метод, 0.10	-
109	537209.30	1292391.37	Картометрический метод, 0.10	-
106	537209.30	1292393.57	Картометрический метод, 0.10	-
110	537414.37	1293036.56	Картометрический метод, 0.10	-
111	537436.57	1292989.94	Картометрический метод, 0.10	-

## КАРТА (ПЛАН)

**Населенный пункт д.Афонино, Сергеевского сельского поселения Дубровского района Брянской области**

(наименование объекта землеустройства)

## Сведения о местоположении границ объекта землеустройства

1. Система координат МСК-32, зона 1

2. Сведения о характерных точках границ объекта землеустройства

Обозначение характерных точек границ	Координаты, м		Метод определения координат и средняя квадратическая погрешность положения характерной точки (Mt), м	Описание обозначения точки
	X	Y		
1	2	3	4	5
112	537463.21	1292949.98	Картометрический метод, 0.10	-
113	537470.22	1292927.58	Картометрический метод, 0.10	-
114	537469.89	1292916.06	Картометрический метод, 0.10	-
115	537444.71	1292891.26	Картометрический метод, 0.10	-
116	537377.37	1292827.14	Картометрический метод, 0.10	-
117	537349.99	1292817.52	Картометрический метод, 0.10	-
118	537261.93	1292787.92	Картометрический метод, 0.10	-
119	537120.59	1292764.98	Картометрический метод, 0.10	-
120	537058.43	1292753.88	Картометрический метод, 0.10	-
121	536939.29	1292786.44	Картометрический метод, 0.10	-
122	536924.49	1292881.90	Картометрический метод, 0.10	-
123	537035.49	1292906.32	Картометрический метод, 0.10	-
124	537141.31	1292929.26	Картометрический метод, 0.10	-
125	537290.05	1292969.22	Картометрический метод, 0.10	-
126	537290.79	1292987.72	Картометрический метод, 0.10	-
110	537414.37	1293036.56	Картометрический метод, 0.10	-
127	537706.36	1293356.62	Картометрический метод, 0.10	-
128	537674.88	1293355.56	Картометрический метод, 0.10	-
129	537633.51	1293343.21	Картометрический метод, 0.10	-
130	537630.22	1293315.21	Картометрический метод, 0.10	-
131	537651.22	1293255.02	Картометрический метод, 0.10	-
132	537623.98	1293233.87	Картометрический метод, 0.10	-
133	537623.90	1293233.81	Картометрический метод, 0.10	-
134	537618.24	1293229.42	Картометрический метод, 0.10	-
135	537617.64	1293232.24	Картометрический метод, 0.10	-
136	537610.26	1293235.19	Картометрический метод, 0.10	-
137	537583.76	1293226.93	Картометрический метод, 0.10	-
138	537546.98	1293214.95	Картометрический метод, 0.10	-
139	537518.19	1293205.14	Картометрический метод, 0.10	-



**КАРТА (ПЛАН)**

**Населенный пункт д.Афонино, Сергеевского сельского поселения Дубровского района  
Брянской области**

(наименование объекта землеустройства)

**Сведения о местоположении границ объекта землеустройства**

1. Система координат МСК-32, зона 1

2. Сведения о характерных точках границ объекта землеустройства

Обозначение характерных точек границ	Координаты, м		Метод определения координат и средняя квадратическая погрешность положения характерной точки (Мт), м	Описание обозначения точки
	X	Y		
1	2	3	4	5
140	537498.07	1293190.49	Картометрический метод, 0.10	-
141	537496.19	1293145.34	Картометрический метод, 0.10	-
142	537496.89	1293049.00	Картометрический метод, 0.10	-
143	537502.11	1293044.70	Картометрический метод, 0.10	-
144	537513.21	1292994.38	Картометрический метод, 0.10	-
145	537535.41	1292994.59	Картометрический метод, 0.10	-
146	537595.18	1293021.96	Картометрический метод, 0.10	-
147	537649.34	1293055.88	Картометрический метод, 0.10	-
148	537706.19	1293132.56	Картометрический метод, 0.10	-
149	537733.63	1293174.40	Картометрический метод, 0.10	-
150	537757.76	1293238.56	Картометрический метод, 0.10	-
151	537749.34	1293241.73	Картометрический метод, 0.10	-
152	537722.09	1293274.48	Картометрический метод, 0.10	-
153	537743.68	1293288.83	Картометрический метод, 0.10	-
127	537706.36	1293356.62	Картометрический метод, 0.10	-
154	537684.39	1293174.76	Картометрический метод, 0.10	-
155	537684.39	1293172.56	Картометрический метод, 0.10	-
156	537682.19	1293172.56	Картометрический метод, 0.10	-
157	537682.19	1293174.76	Картометрический метод, 0.10	-
154	537684.39	1293174.76	Картометрический метод, 0.10	-
3. Сведения о характерных точках части (частей) границы объекта землеустройства				
Обозначение характерных точек границ	Координаты, м		Метод определения координат и средняя квадратическая погрешность положения характерной точки (Мт), м	Описание обозначения точки
	X	Y		
1	2	3	4	5
-	-	-	-	-

**КАРТА (ПЛАН)**

**Населенный пункт д.Афонино, Сергеевского сельского поселения Дубровского района  
Брянской области**

(наименование объекта землеустройства)

**Сведения о местоположении измененных (уточненных) границ объекта землеустройства**

1. Система координат -

2. Сведения о характерных точках границ объекта землеустройства

Обозначение характерных точек границ	Существующие координаты, м		Измененные (уточненные) координаты, м		Метод определения координат и средняя квадратическая погрешность положения характерной точки (Mt), м	Описание закрепления точки
	X	Y	X	Y		
1	2	3	4	5	6	7
-	-	-	-	-	-	-

3. Сведения о характерных точках части (частей) границы объекта землеустройства

Обозначение характерных точек границ	Существующие координаты, м		Измененные (уточненные) координаты, м		Метод определения координат и средняя квадратическая погрешность положения характерной точки (Mt), м	Описание закрепления точки
	X	Y	X	Y		
1	2	3	4	5	6	7
-	-	-	-	-	-	-

4. Сведения о частях границ объекта землеустройства, совпадающих с местоположением внешних границ природных объектов и (или) объектов искусственного происхождения

Обозначение части границ		Существующее описание прохождения части границ	Измененное (уточненное) описание прохождения части границ
от точки	до точки		
1	2	3	4
-	-	-	-



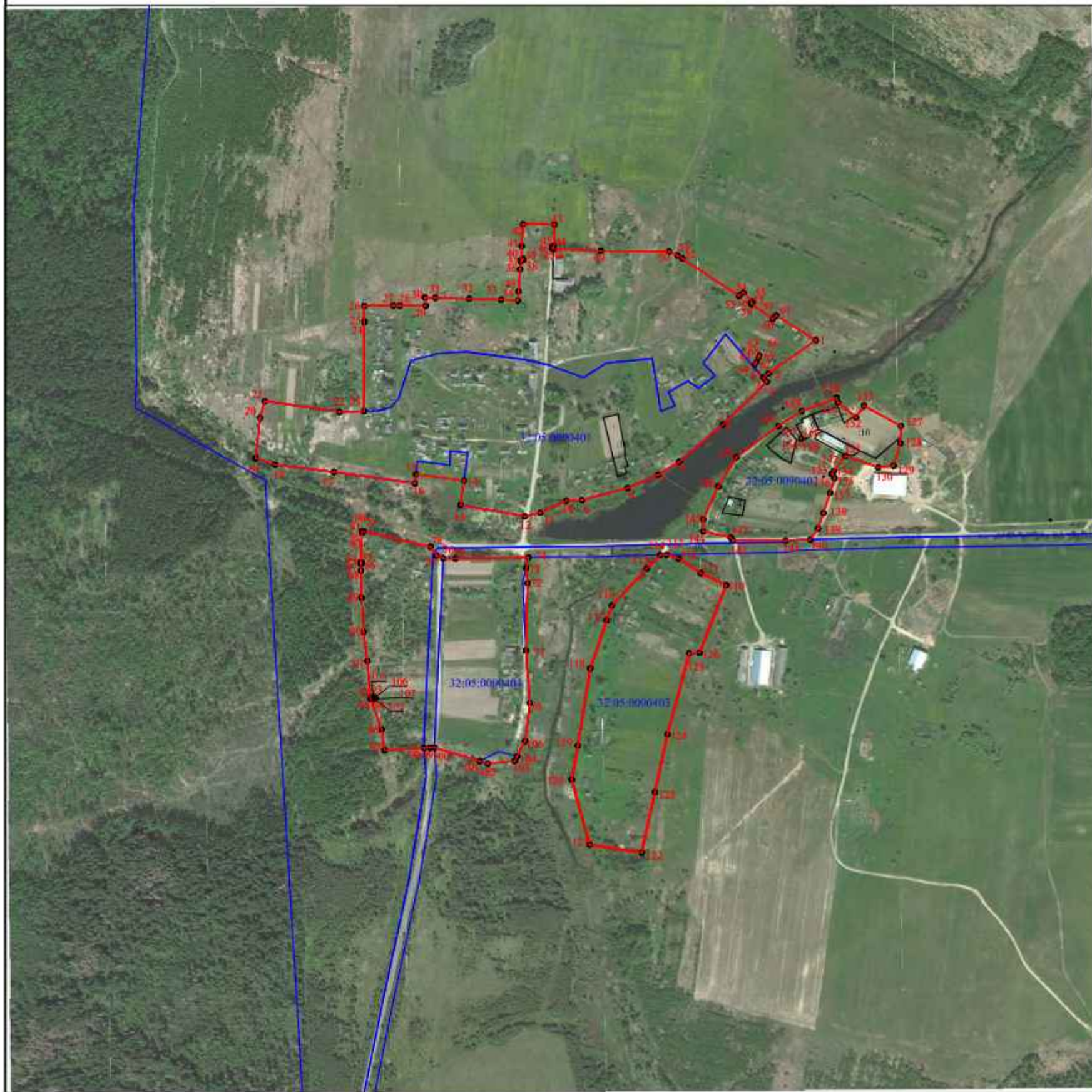

Масштаб 1:4000

Используемые условные знаки и обозначения:

- граница объекта в соответствии с генеральным планом	- граница кадастрового квартала
32:05:0082101:9 - кадастровый номер земельного участка включенного в ЕГРН	32:05:0090801 - номер кадастрового квартала
- характерная точка границы объекта	- граница административно - территориальных образований
- граница земельного участка	- линии с особыми условиями использования территории



Кadaстровый инженер ООО "Деловой центр"

АБРАМОВА  
Екатерина  
Александровна  
Кadaстровый инженер

Подпись: Абрамова Е.А.

Дата "10" января 2024



## КАРТА (ПЛАН)

**Населенный пункт д.Барковичи, Сергеевского сельского поселения Дубровского района  
Брянской области**

(наименование объекта землеустройства)

## Титульный лист

**1. Сведения о заказчике землеустроительных работ:**

О физическом лице:

Фамилия, имя, отчество (отчество указывается при наличии) -

**О юридическом лице, органе государственной власти, органе местного самоуправления:**

Полное наименование: Департамент внутренней политики Брянской области

Страна регистрации (инкорпорации) (указывается в отношении иностранного юридического лица):-

Фамилия и инициалы уполномоченного представителя, его должность, реквизиты доверенности (если представитель действует по доверенности):

Кулешова Т.В., директор департамента внутренней политики Брянской области

Подпись Кулешова Т.В.

Дата 10 января 2021 г.

Место для оттиска печати заказчика

**2. Сведения об исполнителе землеустроительных работ**

**Об индивидуальном предпринимателе:**

Фамилия, имя, отчество (отчество указывается при наличии): -

Идентификационный номер налогоплательщика: -

Контактный телефон и почтовый адрес: -

Номер квалификационного аттестата кадастрового инженера (если исполнителем является кадастровый инженер):-

**О юридическом лице:**

Полное наименование: Общество с ограниченной ответственностью «Деловой центр недвижимости»

Основной государственный регистрационный номер: 1156733021246

Контактный телефон и почтовый адрес: +7(4812) 64-73-99/(4812) 35-84-65

214000, Россия, Смоленская обл., г. Смоленск, ул. Ленина, д. 23/8

Фамилия и инициалы уполномоченного представителя юридического лица, его должность, реквизиты доверенности (если представитель действует по доверенности): Абрамова Е.А., директор

Сведения о кадастровом инженере: Абрамова Екатерина Александровна, № 67-16-0498

Подпись Абрамова Е.А.

Дата 10 января 2021 г.

Место для оттиска печати лица, составившего карту (план) объекта землеустройства

## КАРТА (ПЛАН)

Населенный пункт д.Барковичи, Сергеевского сельского поселения Дубровского района  
Брянской области

(наименование объекта землеустройства)

## Титульный лист

## 3. Сведения о согласовании карты (плана) объекта землеустройства:

Полное наименование органа (организации), с которым осуществляется согласование, фамилия и инициалы уполномоченного лица, его должность: Администрация Дубровского района Брянской области, Шевелев И.А., глава администрации Дубровского района Брянской области

Реквизиты письма (дата и номер, если согласование оформлено в виде письма):

№

Подпись  Шевелев И.А.

Дата 10 января 2021 г.

Место для оттиска печати органа (организации), с которым осуществляется согласование

## 4. Информация о передаче карты (плана) объекта землеустройства в государственный фонд данных, полученных в результате проведения землеустройства:

Регистрационный №: -

Дата передачи « - » - г.

(наименование органа (организации), осуществляющего хранение землеустроительной документации)



**КАРТА (ПЛАН)**

**Населенный пункт д.Барковичи, Сергеевского сельского поселения Дубровского района**  
**Брянской области**

(наименование объекта землеустройства)

<b>№ п/п</b>	<b>Содержание</b>	<b>Номера листов</b>
<b>1</b>	<b>2</b>	<b>3</b>
1	Основания для проведения землеустроительных работ и исходные данные	4
2	Сведения об объекте землеустройства	5
3	Сведения о местоположении границ объекта землеустройства	6
4	Сведения о местоположении измененных (уточненных) границ объекта землеустройства	9
5	План границ объекта землеустройства	10

**КАРТА (ПЛАН)**

**Населенный пункт д.Барковичи, Сергеевского сельского поселения Дубровского района  
Брянской области**

(наименование объекта землеустройства)

**Основания для проведения землеустроительных работ и исходные данные****Перечень документов**

<b>№ п/п</b>	<b>Наименование и реквизиты документа</b>	<b>Сведения об органе (организации), подготовившем или принявшем документ</b>
<b>1</b>	<b>2</b>	<b>3</b>
1	Государственный контракт № Ф.2018.467455 от 02.10.2018 г.	Департамент внутренней политики Брянской области
2	Постановление Правительства Брянской области от 14.05.2018 г. № 233-п «Об утверждении реестра административно-территориальных единиц, административных округов, населенных пунктов Брянской области»	Правительство Брянской области
3	Правила землепользования и застройки Сергеевского сельского поселения Дубровского района Брянской области (Решение № 279-6 от 31.01.2017 г.)	Дубровский районный Совет народных депутатов
4	Единая электронная картографическая основа Космические снимки егип	Веб-приложение «Публичная кадастровая карта» версия 5.0. ПКК © Росреестр 2010-2016.

**КАРТА (ПЛАН)**

**Населенный пункт д.Барковичи, Сергеевского сельского поселения Дубровского района  
Брянской области**

(наименование объекта землеустройства)

**Сведения об объекте землеустройства**

<b>№ п/п</b>	<b>Характеристики объекта землеустройства</b>	<b>Описание характеристик</b>
<b>1</b>	<b>2</b>	<b>3</b>
1.	Местоположение объекта землеустройства	Российская Федерация, Брянская область, Дубровский район, Сергеевское с/п, граница д.Барковичи.
2.	Площадь объекта землеустройства +/- величина погрешности определения площади (Р +/- Дельта Р)	375089 +/- 214 м²
3.	Иные характеристики объекта землеустройства	-

**КАРТА (ПЛАН)**

**Населенный пункт д.Барковичи, Сергеевского сельского поселения Дубровского района**  
**Брянской области**

(наименование объекта землеустройства)

**Сведения о местоположении границ объекта землеустройства**

1. Система координат МСК-32, зона 1

2. Сведения о характерных точках границ объекта землеустройства

Обозначение характерных точек границ	Координаты, м		Метод определения координат и средняя квадратическая погрешность положения характерной точки (Мт), м	Описание обозначения точки
	X	Y		
1	2	3	4	5
1	529244.97	1288313.99	Картометрический метод, 0.10	-
2	529348.47	1288366.43	Картометрический метод, 0.10	-
3	529369.17	1288345.73	Картометрический метод, 0.10	-
4	529390.89	1288360.91	Картометрический метод, 0.10	-
5	529363.29	1288387.13	Картометрический метод, 0.10	-
6	529337.07	1288443.71	Картометрический метод, 0.10	-
7	529277.73	1288410.59	Картометрический метод, 0.10	-
8	529268.07	1288413.35	Картометрический метод, 0.10	-
9	529279.11	1288486.49	Картометрический метод, 0.10	-
10	529188.03	1288537.55	Картометрический метод, 0.10	-
11	529121.79	1288559.63	Картометрический метод, 0.10	-
12	528946.53	1288578.95	Картометрический метод, 0.10	-
13	528907.89	1288613.45	Картометрический метод, 0.10	-
14	528833.37	1288719.71	Картометрический метод, 0.10	-
15	528778.17	1288795.61	Картометрический метод, 0.10	-
16	528767.13	1288817.69	Картометрический метод, 0.10	-
17	528794.73	1288897.73	Картометрический метод, 0.10	-
18	528724.35	1288928.09	Картометрический метод, 0.10	-
19	528692.61	1288921.19	Картометрический метод, 0.10	-
20	528671.91	1288900.49	Картометрический метод, 0.10	-
21	528656.73	1288859.09	Картометрический метод, 0.10	-
22	528651.21	1288825.97	Картометрический метод, 0.10	-
23	528597.75	1288863.23	Картометрический метод, 0.10	-
24	528548.07	1288903.25	Картометрический метод, 0.10	-
25	528532.89	1288897.73	Картометрический метод, 0.10	-
26	528436.29	1288816.31	Картометрический метод, 0.10	-
27	528542.55	1288616.21	Картометрический метод, 0.10	-
28	528550.83	1288585.85	Картометрический метод, 0.10	-
29	528552.21	1288529.27	Картометрический метод, 0.10	-

**КАРТА (ПЛАН)**

**Населенный пункт д.Барковичи, Сергеевского сельского поселения Дубровского района**  
**Брянской области**

(наименование объекта землеустройства)

**Сведения о местоположении границ объекта землеустройства**

1. Система координат МСК-32, зона 1

2. Сведения о характерных точках границ объекта землеустройства

Обозначение характерных точек границ	Координаты, м		Метод определения координат и средняя квадратическая погрешность положения характерной точки (Мт), м	Описание обозначения точки
	X	Y		
1	2	3	4	5
30	528622.59	1288461.65	Картометрический метод, 0.10	-
31	528759.21	1288323.65	Картометрический метод, 0.10	-
32	528808.89	1288360.91	Картометрический метод, 0.10	-
33	528822.69	1288349.87	Картометрический метод, 0.10	-
34	528846.15	1288369.19	Картометрический метод, 0.10	-
35	528882.03	1288396.79	Картометрический метод, 0.10	-
36	528911.01	1288440.95	Картометрический метод, 0.10	-
37	528952.41	1288417.49	Картометрический метод, 0.10	-
38	529008.99	1288399.55	Картометрический метод, 0.10	-
39	529030.48	1288398.42	Картометрический метод, 0.10	-
40	529029.46	1288362.77	Картометрический метод, 0.10	-
41	529065.99	1288359.02	Картометрический метод, 0.10	-
42	529067.09	1288390.37	Картометрический метод, 0.10	-
43	529188.39	1288365.05	Картометрический метод, 0.10	-
44	529195.29	1288311.23	Картометрический метод, 0.10	-
1	529244.97	1288313.99	Картометрический метод, 0.10	-
45	528807.40	1288066.84	Картометрический метод, 0.10	-
46	528746.25	1288142.55	Картометрический метод, 0.10	-
47	528704.64	1288134.58	Картометрический метод, 0.10	-
48	528576.60	1288029.21	Картометрический метод, 0.10	-
49	528641.51	1287919.10	Картометрический метод, 0.10	-
50	528755.80	1288002.71	Картометрический метод, 0.10	-
51	528795.09	1288039.37	Картометрический метод, 0.10	-
52	528870.99	1287938.63	Картометрический метод, 0.10	-
53	528890.31	1287931.73	Картометрический метод, 0.10	-
54	528909.63	1287946.91	Картометрический метод, 0.10	-
55	528948.27	1288007.63	Картометрический метод, 0.10	-
56	528974.49	1288028.33	Картометрический метод, 0.10	-
57	529049.01	1288054.55	Картометрический метод, 0.10	-



**КАРТА (ПЛАН)**

**Населенный пункт д.Барковичи, Сергеевского сельского поселения Дубровского района**  
**Брянской области**

(наименование объекта землеустройства)

**Сведения о местоположении границ объекта землеустройства**

1. Система координат МСК-32, зона 1

2. Сведения о характерных точках границ объекта землеустройства

Обозначение характерных точек границ	Координаты, м		Метод определения координат и средняя квадратическая погрешность положения характерной точки (Mt), м	Описание обозначения точки
	X	Y		
1	2	3	4	5
58	529066.95	1288051.79	Картометрический метод, 0.10	-
59	529080.75	1288037.99	Картометрический метод, 0.10	-
60	529305.69	1288111.13	Картометрический метод, 0.10	-
61	529463.01	1288141.49	Картометрический метод, 0.10	-
62	529511.31	1288156.67	Картометрический метод, 0.10	-
63	529532.01	1288158.05	Картометрический метод, 0.10	-
64	529525.11	1288225.67	Картометрический метод, 0.10	-
65	529525.11	1288261.55	Картометрический метод, 0.10	-
66	529454.73	1288279.49	Картометрический метод, 0.10	-
67	529450.59	1288301.57	Картометрический метод, 0.10	-
68	529382.97	1288298.81	Картометрический метод, 0.10	-
69	529382.97	1288275.35	Картометрический метод, 0.10	-
70	529251.87	1288246.37	Картометрический метод, 0.10	-
71	529247.73	1288258.79	Картометрический метод, 0.10	-
72	529233.93	1288254.65	Картометрический метод, 0.10	-
73	529233.93	1288240.85	Картометрический метод, 0.10	-
75	531150.87	1326887.90	Картометрический метод, 0.10	-
74	529095.93	1288211.87	Картометрический метод, 0.10	-
75	529002.09	1288180.13	Картометрический метод, 0.10	-
76	528861.33	1288098.71	Картометрический метод, 0.10	-
45	528807.40	1288066.84	Картометрический метод, 0.10	-

3. Сведения о характерных точках части (частей) границы объекта землеустройства

Обозначение характерных точек границ	Координаты, м		Метод определения координат и средняя квадратическая погрешность положения характерной точки (Mt), м	Описание обозначения точки
	X	Y		
1	2	3	4	5
-	-	-	-	-

**КАРТА (ПЛАН)**

**Населенный пункт д.Барковичи, Сергеевского сельского поселения Дубровского района  
Брянской области**

(наименование объекта землеустройства)

**Сведения о местоположении измененных (уточненных) границ объекта землеустройства**

1. Система координат -

2. Сведения о характерных точках границ объекта землеустройства

Обозначение характерных точек границ	Существующие координаты, м		Измененные (уточненные) координаты, м		Метод определения координат и средняя квадратическая погрешность положения характерной точки (Mt), м	Описание закрепления точки
	X	Y	X	Y		
<b>1</b>	<b>2</b>	<b>3</b>	<b>4</b>	<b>5</b>	<b>6</b>	<b>7</b>
-	-	-	-	-	-	-

3. Сведения о характерных точках части (частей) границы объекта землеустройства

Обозначение характерных точек границ	Существующие координаты, м		Измененные (уточненные) координаты, м		Метод определения координат и средняя квадратическая погрешность положения характерной точки (Mt), м	Описание закрепления точки
	X	Y	X	Y		
<b>1</b>	<b>2</b>	<b>3</b>	<b>4</b>	<b>5</b>	<b>6</b>	<b>7</b>
-	-	-	-	-	-	-

4. Сведения о частях границ объекта землеустройства, совпадающих с местоположением внешних границ природных объектов и (или) объектов искусственного происхождения

Обозначение части границ		Существующее описание прохождения части границ	Измененное (уточненное) описание прохождения части границ
от точки	до точки		
<b>1</b>	<b>2</b>	<b>3</b>	<b>4</b>
-	-	-	-



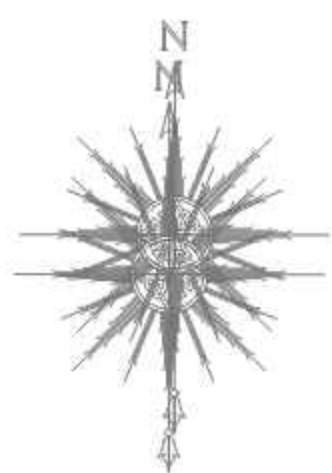

Масштаб 1:4000

Используемые условные знаки и обозначения:

- граница объекта в соответствии с генеральным планом	- граница кадастрового квартала
32:05:0082101:9 - кадастровый номер земельного участка включенного в ЕГРН	32:05:0090801 - номер кадастрового квартала
- характерная точка границы объекта	- граница административно - территориальных образований
- граница земельного участка	- зоны с особыми условиями использования территории

Подпись: **Абрамова Е.А.**

Дата "10" января 2024 г.

СНИЛС № 175-017-515 07  
Кадастровый инженер ООО "Деловой центр"  
ИНЖЕНЕР  
**АБРАМОВА**  
**Екатерина**  
**Александровна**  
Квалификационный  
№ 01-16-0188



## КАРТА (ПЛАН)

**Населенный пункт д.Будвенец, Сергеевского сельского поселения Дубровского района  
Брянской области**

(наименование объекта землеустройства)

## Титульный лист

**1. Сведения о заказчике землеустроительных работ:**

О физическом лице:

Фамилия, имя, отчество (отчество указывается при наличии) -

**О юридическом лице, органе государственной власти, органе местного самоуправления:**Полное наименование: Департамент внутренней политики Брянской области

Страна регистрации (инкорпорации) (указывается в отношении иностранного юридического лица):-

Фамилия и инициалы уполномоченного представителя, его должность, реквизиты доверенности (если представитель действует по доверенности):

Кулешова Т.В., директор департамента внутренней политики Брянской областиПодпись  Кулешова Т.В.

Дата 10 января 2021 г.

Место для оттиска печати заказчика

**2. Сведения об исполнителе землеустроительных работ****Об индивидуальном предпринимателе:**

Фамилия, имя, отчество (отчество указывается при наличии): -

Идентификационный номер налогоплательщика: -

Контактный телефон и почтовый адрес: -

Номер квалификационного аттестата кадастрового инженера (если исполнителем является кадастровый инженер):-

**О юридическом лице:**Полное наименование: Общество с ограниченной ответственностью «Деловой центр недвижимости»

Основной государственный регистрационный номер: 1156733021246

Контактный телефон и почтовый адрес: +7(4812) 64-73-99/(4812) 35-84-65

214000, Россия, Смоленская обл., г. Смоленск, ул. Ленина, д. 23/8Фамилия и инициалы уполномоченного представителя юридического лица, его должность, реквизиты доверенности (если представитель действует по доверенности): Абрамова Е.А., директорСведения о кадастровом инженер: Абрамова Екатерина Александровна, № 67-16-0498Подпись   Абрамова Е.А.

Дата 10 января 2021 г.

Место для оттиска печати лица, составившего карту (план) объекта землеустройства

## КАРТА (ПЛАН)

Населенный пункт д.Будвенец, Сергеевского сельского поселения Дубровского района Брянской области

(наименование объекта землеустройства)

## Титульный лист

## 3. Сведения о согласовании карты (плана) объекта землеустройства:

Полное наименование органа (организации), с которым осуществляется согласование, фамилия и инициалы уполномоченного лица, его должность: Администрация Дубровского района Брянской области, Шевелев И.А., глава администрации Дубровского района Брянской области

Реквизиты письма (дата и номер, если согласование оформлено в виде письма):

№

Подпись  Шевелев И.А.

Дата 10 января 2021 г.

Место для оттиска печати органа (организации), с которым осуществляется согласование

## 4. Информация о передаче карты (плана) объекта землеустройства в государственный фонд данных, полученных в результате проведения землеустройства:

Регистрационный №: -

Дата передачи « - » - г.

(наименование органа (организации), осуществляющего хранение землеустроительной документации)



**КАРТА (ПЛАН)**

**Населенный пункт д.Будвенец, Сергеевского сельского поселения Дубровского района**  
**Брянской области**

(наименование объекта землеустройства)

<b>№ п/п</b>	<b>Содержание</b>	<b>Номера листов</b>
<b>1</b>	<b>2</b>	<b>3</b>
1	Основания для проведения землеустроительных работ и исходные данные	4
2	Сведения об объекте землеустройства	5
3	Сведения о местоположении границ объекта землеустройства	6
4	Сведения о местоположении измененных (уточненных) границ объекта землеустройства	9
5	План границ объекта землеустройства	10

**КАРТА (ПЛАН)**

**Населенный пункт д.Будвенец, Сергеевского сельского поселения Дубровского района  
Брянской области**

(наименование объекта землеустройства)

**Основания для проведения землеустроительных работ и исходные данные****Перечень документов**

<b>№ п/п</b>	<b>Наименование и реквизиты документа</b>	<b>Сведения об органе (организации), подготовившем или принявшем документ</b>
<b>1</b>	<b>2</b>	<b>3</b>
1	Государственный контракт № Ф.2018.467455 от 02.10.2018 г.	Департамент внутренней политики Брянской области
2	Постановление Правительства Брянской области от 14.05.2018 г. № 233-п «Об утверждении реестра административно-территориальных единиц, административных округов, населенных пунктов Брянской области»	Правительство Брянской области
3	Правила землепользования и застройки Сергеевского сельского поселения Дубровского района Брянской области (Решение № 279-6 от 31.01.2017 г.)	Дубровский районный Совет народных депутатов
4	Единая электронная картографическая основа Космические снимки егип	Веб-приложение «Публичная кадастровая карта» версия 5.0. ПКК © Росреестр 2010-2016.

**КАРТА (ПЛАН)**

**Населенный пункт д.Будвенец, Сергеевского сельского поселения Дубровского района  
Брянской области**

(наименование объекта землеустройства)

**Сведения об объекте землеустройства**

№ п/п	Характеристики объекта землеустройства	Описание характеристик
1	2	3
1.	Местоположение объекта землеустройства	Российская Федерация, Брянская область, Дубровский район, Сергеевское с/п, граница д.Будвенец.
2.	Площадь объекта землеустройства +/- величина погрешности определения площади (Р +/- Дельта Р)	356046 +/- 209 м²
3.	Иные характеристики объекта землеустройства	-

## КАРТА (ПЛАН)

Населенный пункт д.Будвенец, Сергеевского сельского поселения Дубровского района Брянской области

(наименование объекта землеустройства)

## Сведения о местоположении границ объекта землеустройства

1. Система координат МСК-32, зона 1

2. Сведения о характерных точках границ объекта землеустройства

Обозначение характерных точек границ	Координаты, м		Метод определения координат и средняя квадратическая погрешность положения характерной точки (Mt), м	Описание обозначения точки
	X	Y		
1	2	3	4	5
1	534496.71	1289422.32	Картометрический метод, 0.10	-
2	534582.51	1289412.19	Картометрический метод, 0.10	-
3	534654.56	1289405.01	Картометрический метод, 0.10	-
4	534672.94	1289400.19	Картометрический метод, 0.10	-
5	534664.66	1289369.30	Картометрический метод, 0.10	-
6	534663.73	1289319.15	Картометрический метод, 0.10	-
7	534680.63	1289269.87	Картометрический метод, 0.10	-
8	534700.81	1289251.20	Картометрический метод, 0.10	-
9	534762.36	1289226.48	Картометрический метод, 0.10	-
10	534837.76	1289210.60	Картометрический метод, 0.10	-
11	534847.03	1289252.96	Картометрический метод, 0.10	-
12	534859.79	1289279.64	Картометрический метод, 0.10	-
13	534867.91	1289290.08	Картометрический метод, 0.10	-
14	534951.43	1289297.04	Картометрический метод, 0.10	-
15	535079.03	1289291.24	Картометрический метод, 0.10	-
16	535221.71	1289278.48	Картометрический метод, 0.10	-
17	535250.71	1289268.04	Картометрический метод, 0.10	-
18	535263.47	1289236.72	Картометрический метод, 0.10	-
19	535256.51	1289167.12	Картометрический метод, 0.10	-
20	535255.37	1289154.72	Картометрический метод, 0.10	-
21	535224.03	1289156.68	Картометрический метод, 0.10	-
22	535191.55	1289159.00	Картометрический метод, 0.10	-
23	535190.39	1289053.44	Картометрический метод, 0.10	-
24	535196.19	1288975.72	Картометрический метод, 0.10	-
25	534961.87	1288958.32	Картометрический метод, 0.10	-
26	534842.39	1288961.80	Картометрический метод, 0.10	-
27	534813.39	1288985.00	Картометрический метод, 0.10	-
28	534786.71	1288995.44	Картометрический метод, 0.10	-
29	534748.43	1289003.56	Картометрический метод, 0.10	-

## КАРТА (ПЛАН)

Населенный пункт д.Будвенец, Сергеевского сельского поселения Дубровского района Брянской области

(наименование объекта землеустройства)

## Сведения о местоположении границ объекта землеустройства

1. Система координат МСК-32, зона 1

2. Сведения о характерных точках границ объекта землеустройства

Обозначение характерных точек границ	Координаты, м		Метод определения координат и средняя квадратическая погрешность положения характерной точки (Mt), м	Описание обозначения точки
	X	Y		
1	2	3	4	5
30	534610.39	1289016.32	Картометрический метод, 0.10	-
31	534539.63	1289027.92	Картометрический метод, 0.10	-
32	534479.31	1289049.96	Картометрический метод, 0.10	-
33	534313.43	1289094.04	Картометрический метод, 0.10	-
34	534286.75	1289112.60	Картометрический метод, 0.10	-
35	534276.31	1289133.48	Картометрический метод, 0.10	-
36	534298.35	1289206.56	Картометрический метод, 0.10	-
37	534308.18	1289217.47	Картометрический метод, 0.10	-
38	534334.36	1289210.98	Картометрический метод, 0.10	-
39	534375.21	1289212.74	Картометрический метод, 0.10	-
40	534377.06	1289227.44	Картометрический метод, 0.10	-
41	534425.95	1289227.44	Картометрический метод, 0.10	-
42	534435.77	1289266.01	Картометрический метод, 0.10	-
43	534442.19	1289291.24	Картометрический метод, 0.10	-
44	534384.19	1289295.88	Картометрический метод, 0.10	-
45	534269.35	1289291.24	Картометрический метод, 0.10	-
46	534257.75	1289306.32	Картометрический метод, 0.10	-
47	534257.75	1289335.32	Картометрический метод, 0.10	-
48	534279.79	1289377.08	Картометрический метод, 0.10	-
49	534291.39	1289411.88	Картометрический метод, 0.10	-
50	534393.47	1289422.32	Картометрический метод, 0.10	-
1	534496.71	1289422.32	Картометрический метод, 0.10	-
51	534906.71	1290993.86	Картометрический метод, 0.10	-
52	534993.63	1290966.30	Картометрический метод, 0.10	-
53	535001.05	1290944.04	Картометрический метод, 0.10	-
54	534991.51	1290898.46	Картометрический метод, 0.10	-
55	534971.37	1290874.08	Картометрический метод, 0.10	-
56	534967.13	1290806.24	Картометрический метод, 0.10	-
57	534916.25	1290775.50	Картометрический метод, 0.10	-



**КАРТА (ПЛАН)****Населенный пункт д.Будвенец, Сергеевского сельского поселения Дубровского района Брянской области**

(наименование объекта землеустройства)

**Сведения о местоположении границ объекта землеустройства**

1. Система координат МСК-32, зона 1

2. Сведения о характерных точках границ объекта землеустройства

Обозначение характерных точек границ	Координаты, м		Метод определения координат и средняя квадратическая погрешность положения характерной точки (Mt), м	Описание обозначения точки
	X	Y		
1	2	3	4	5
58	534955.47	1290763.84	Картометрический метод, 0.10	-
59	534986.21	1290759.60	Картометрический метод, 0.10	-
60	534958.65	1290706.60	Картометрический метод, 0.10	-
61	534905.65	1290557.14	Картометрический метод, 0.10	-
62	534879.15	1290454.32	Картометрический метод, 0.10	-
63	534786.93	1290467.04	Картометрический метод, 0.10	-
64	534817.67	1290633.46	Картометрический метод, 0.10	-
65	534857.95	1290737.34	Картометрический метод, 0.10	-
66	534866.43	1290756.42	Картометрический метод, 0.10	-
67	534870.67	1290796.70	Картометрический метод, 0.10	-
68	534878.09	1290880.44	Картометрический метод, 0.10	-
69	534889.75	1290947.22	Картометрический метод, 0.10	-
51	534906.71	1290993.86	Картометрический метод, 0.10	-
70	535062.82	1291499.76	Картометрический метод, 0.10	-
71	535145.66	1291492.16	Картометрический метод, 0.10	-
72	535144.90	1291480.00	Картометрический метод, 0.10	-
73	535135.02	1291381.20	Картометрический метод, 0.10	-
74	535037.74	1291394.88	Картометрический метод, 0.10	-
75	535039.26	1291420.72	Картометрический метод, 0.10	-
76	535054.46	1291420.72	Картометрический метод, 0.10	-
70	535062.82	1291499.76	Картометрический метод, 0.10	-

3. Сведения о характерных точках части (частей) границы объекта землеустройства

Обозначение характерных точек границ	Координаты, м		Метод определения координат и средняя квадратическая погрешность положения характерной точки (Mt), м	Описание обозначения точки
	X	Y		
1	2	3	4	5
-	-	-	-	-

**КАРТА (ПЛАН)**

**Населенный пункт д.Будвенец, Сергеевского сельского поселения Дубровского района  
Брянской области**

(наименование объекта землеустройства)

**Сведения о местоположении измененных (уточненных) границ объекта землеустройства**

1. Система координат -

2. Сведения о характерных точках границ объекта землеустройства

Обозначение характерных точек границ	Существующие координаты, м		Измененные (уточненные) координаты, м		Метод определения координат и средняя квадратическая погрешность положения характерной точки (Mt), м	Описание закрепления точки
	X	Y	X	Y		
<b>1</b>	<b>2</b>	<b>3</b>	<b>4</b>	<b>5</b>	<b>6</b>	<b>7</b>
-	-	-	-	-	-	-

3. Сведения о характерных точках части (частей) границы объекта землеустройства

Обозначение характерных точек границ	Существующие координаты, м		Измененные (уточненные) координаты, м		Метод определения координат и средняя квадратическая погрешность положения характерной точки (Mt), м	Описание закрепления точки
	X	Y	X	Y		
<b>1</b>	<b>2</b>	<b>3</b>	<b>4</b>	<b>5</b>	<b>6</b>	<b>7</b>
-	-	-	-	-	-	-

4. Сведения о частях границ объекта землеустройства, совпадающих с местоположением внешних границ природных объектов и (или) объектов искусственного происхождения

Обозначение части границ		Существующее описание прохождения части границ	Измененное (уточненное) описание прохождения части границ
от точки	до точки		
<b>1</b>	<b>2</b>	<b>3</b>	<b>4</b>
-	-	-	-





Лист 1	Лист 2
--------	--------

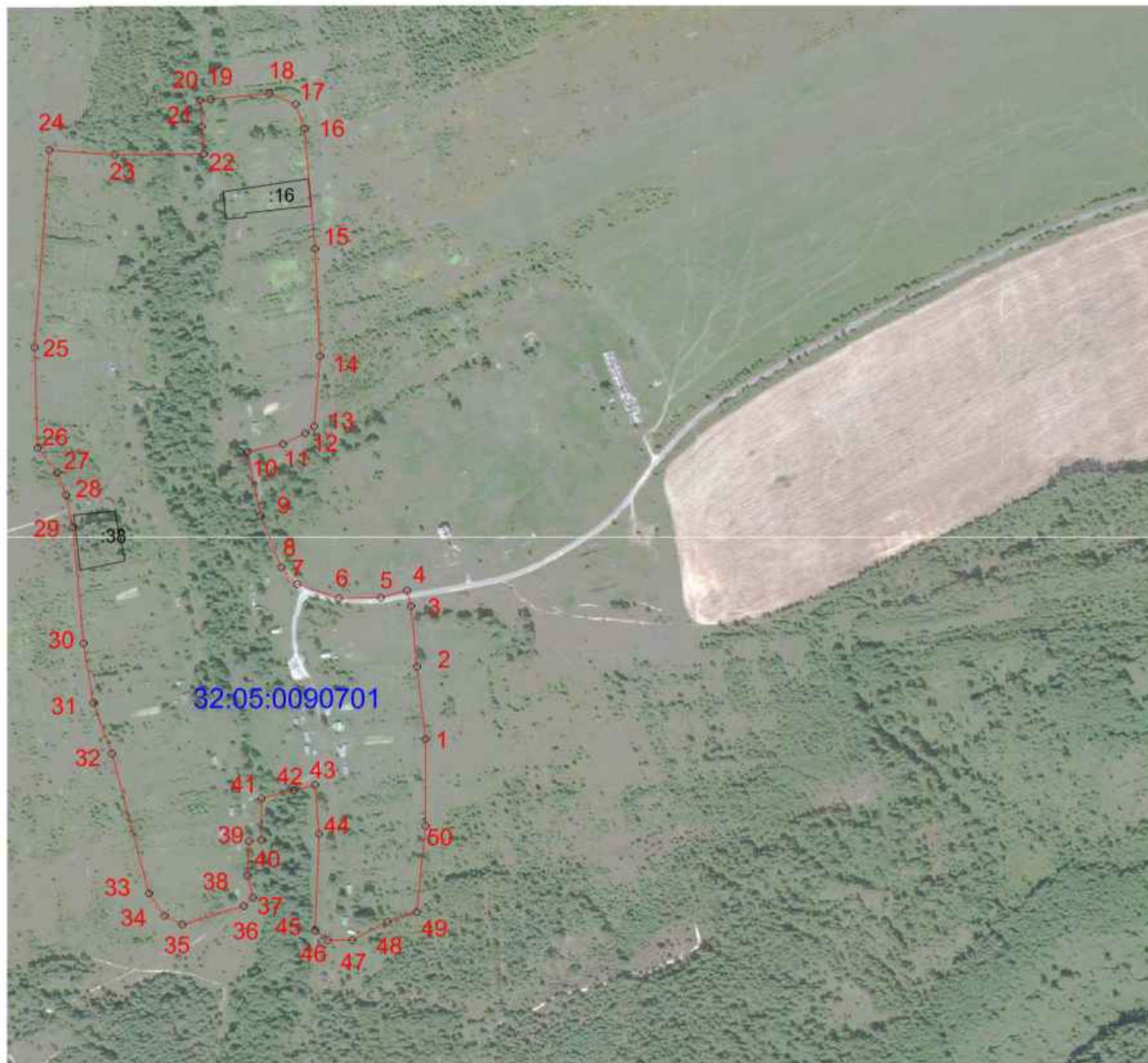

Масштаб 1:4000

Используемые условные знаки и обозначения:

— - граница объекта в соответствии с генеральным планом	— - граница кадастрового квартала
32:05:0090701:38 - кадастровый номер земельного участка включенного в ЕГРН	32:05:0090701 - номер кадастрового квартала
o <sup>1</sup> - характерная точка границы объекта	— - граница административно - территориальных образований
— - граница земельного участка	— - зоны с особыми условиями использования территории



Подпись: Абрамова Е.А.

Дата "10" января 2021г.



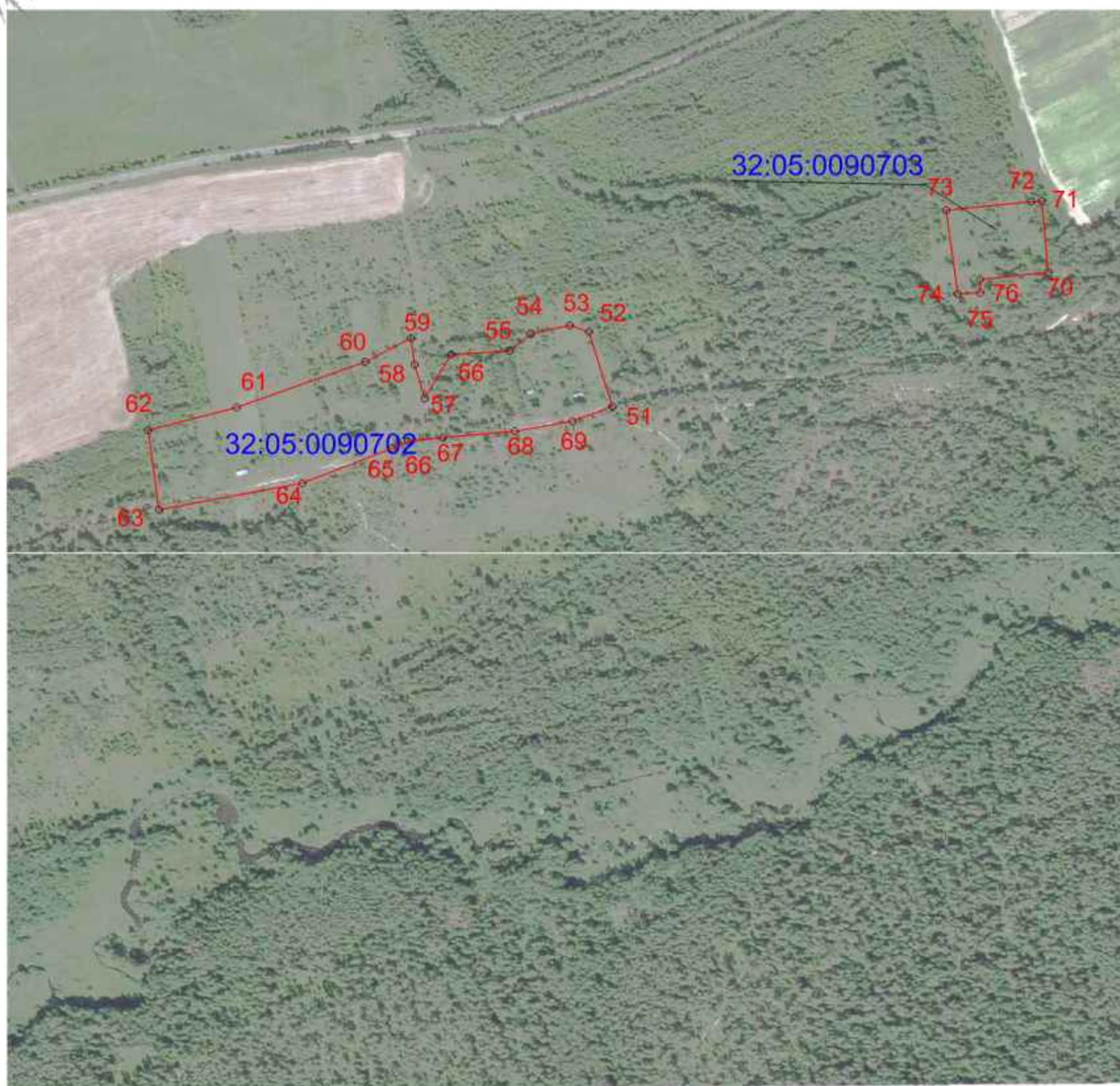

Масштаб 1:4000

Используемые условные знаки и обозначения:

— - граница объекта в соответствии с генеральным планом	— - граница кадастрового квартала
32:05:0090701:38 - кадастровый номер земельного участка включенного в ЕГРН	32:05:0090701 - номер кадастрового квартала
o <sup>1</sup> - характерная точка границы объекта	— - граница административно - территориальных образований
— - граница земельного участка	— - зоны с особыми условиями использования территории

Подпись:  Кадастровый инженер ООО "Деловой центр"  
**АБРАМОВА**  
**Екатерина**  
**Александровна**  
 Подпись: Абрамова Е.А.  
 Дата "10" января 2021 г.



## КАРТА (ПЛАН)

**Населенный пункт д.Быково, Сергеевского сельского поселения Дубровского района  
Брянской области**

(наименование объекта землеустройства)

## Титульный лист

**1. Сведения о заказчике землеустроительных работ:**

О физическом лице:

Фамилия, имя, отчество (отчество указывается при наличии) -

**О юридическом лице, органе государственной власти, органе местного самоуправления:**Полное наименование: Департамент внутренней политики Брянской области

Страна регистрации (инкорпорации) (указывается в отношении иностранного юридического лица):-

Фамилия и инициалы уполномоченного представителя, его должность, реквизиты доверенности (если представитель действует по доверенности):

Кулешова Т.В., директор департамента внутренней политики Брянской области

Подпись

Кулешова Т.В.Дата 10 января 2021 г.

Место для оттиска печати заказчика

**2. Сведения об исполнителе землеустроительных работ****Об индивидуальном предпринимателе:**

Фамилия, имя, отчество (отчество указывается при наличии): -

Идентификационный номер налогоплательщика: -

Контактный телефон и почтовый адрес: -

Номер квалификационного аттестата кадастрового инженера (если исполнителем является кадастровый инженер):-

**О юридическом лице:**Полное наименование: Общество с ограниченной ответственностью «Деловой центр недвижимости»

Основной государственный регистрационный номер: 1156733021246

Контактный телефон и почтовый адрес: +7(4812) 64-73-99/(4812) 35-84-65214000, Россия, Смоленская обл., г. Смоленск, ул. Ленина, д. 23/8Фамилия и инициалы уполномоченного представителя юридического лица, его должность, реквизиты доверенности (если представитель действует по доверенности): Абрамова Е.А., директорСведения о кадастровом инженеру: Абрамова Екатерина Александровна, № 67-16-0498

Подпись

Абрамова Е.А.Дата 10 января 2021 г.

Место для оттиска печати лица, составившего карту (план) объекта землеустройства

## КАРТА (ПЛАН)

Населенный пункт д.Быково, Сергеевского сельского поселения Дубровского района Брянской области

(наименование объекта землеустройства)

## Титульный лист

## 3. Сведения о согласовании карты (плана) объекта землеустройства:

Полное наименование органа (организации), с которым осуществляется согласование, фамилия и инициалы уполномоченного лица, его должность: Администрация Дубровского района Брянской области, Шевелев И.А., глава администрации Дубровского района Брянской области

Реквизиты письма (дата и номер, если согласование оформлено в виде письма):

№

Подпись  Шевелев И.А.

Дата 10 января 2021 г.

Место для оттиска печати органа (организации), с которым осуществляется согласование

## 4. Информация о передаче карты (плана) объекта землеустройства в государственный фонд данных, полученных в результате проведения землеустройства:

Регистрационный №: -

Дата передачи « - » - г.

(наименование органа (организации), осуществляющего хранение землеустроительной документации)



**КАРТА (ПЛАН)****Населенный пункт д.Быково, Сергеевского сельского поселения Дубровского района Брянской области**

(наименование объекта землеустройства)

<b>№ п/п</b>	<b>Содержание</b>	<b>Номера листов</b>
<b>1</b>	<b>2</b>	<b>3</b>
1	Основания для проведения землеустроительных работ и исходные данные	4
2	Сведения об объекте землеустройства	5
3	Сведения о местоположении границ объекта землеустройства	6
4	Сведения о местоположении измененных (уточненных) границ объекта землеустройства	9
5	План границ объекта землеустройства	10

**КАРТА (ПЛАН)**

**Населенный пункт д.Быково, Сергеевского сельского поселения Дубровского района  
Брянской области**

(наименование объекта землеустройства)

**Основания для проведения землеустроительных работ и исходные данные**

**Перечень документов**

<b>№ п/п</b>	<b>Наименование и реквизиты документа</b>	<b>Сведения об органе (организации), подготовившем или принявшем документ</b>
<b>1</b>	<b>2</b>	<b>3</b>
1	Государственный контракт № Ф.2018.467455 от 02.10.2018 г.	Департамент внутренней политики Брянской области
2	Постановление Правительства Брянской области от 14.05.2018 г. № 233-п «Об утверждении реестра административно-территориальных единиц, административных округов, населенных пунктов Брянской области»	Правительство Брянской области
3	Правила землепользования и застройки Сергеевского сельского поселения Дубровского района Брянской области (Решение № 279-6 от 31.01.2017 г.)	Дубровский районный Совет народных депутатов
4	Единая электронная картографическая основа Космические снимки егип	Веб-приложение «Публичная кадастровая карта» версия 5.0. ПКК © Росреестр 2010-2016.

**КАРТА (ПЛАН)**

**Населенный пункт д.Быково, Сергеевского сельского поселения Дубровского района  
Брянской области**

(наименование объекта землеустройства)

**Сведения об объекте землеустройства**

<b>№ п/п</b>	<b>Характеристики объекта землеустройства</b>	<b>Описание характеристик</b>
<b>1</b>	<b>2</b>	<b>3</b>
1.	Местоположение объекта землеустройства	Российская Федерация, Брянская область, Дубровский район, Сергеевское с/п, граница д.Быково.
2.	Площадь объекта землеустройства +/- величина погрешности определения площади (Р +/- Дельта Р)	152013 +/- 136 м²
3.	Иные характеристики объекта землеустройства	-

**КАРТА (ПЛАН)****Населенный пункт д.Быково, Сергеевского сельского поселения Дубровского района Брянской области**

(наименование объекта землеустройства)

**Сведения о местоположении границ объекта землеустройства**

1. Система координат МСК-32, зона 1

2. Сведения о характерных точках границ объекта землеустройства

Обозначение характерных точек границ	Координаты, м		Метод определения координат и средняя квадратическая погрешность положения характерной точки (Мт), м	Описание обозначения точки
	X	Y		
1	2	3	4	5
1	542412.66	1295061.33	Картометрический метод, 0.10	-
2	542429.19	1295063.94	Картометрический метод, 0.10	-
3	542426.58	1295104.83	Картометрический метод, 0.10	-
4	542402.22	1295103.09	Картометрический метод, 0.10	-
5	542397.87	1295131.80	Картометрический метод, 0.10	-
6	542385.69	1295162.25	Картометрический метод, 0.10	-
7	542364.81	1295185.74	Картометрический метод, 0.10	-
8	542383.95	1295189.22	Картометрический метод, 0.10	-
9	542376.99	1295217.93	Картометрический метод, 0.10	-
10	542355.24	1295215.32	Картометрический метод, 0.10	-
11	542350.89	1295237.94	Картометрический метод, 0.10	-
12	542368.29	1295237.94	Картометрический метод, 0.10	-
13	542373.51	1295275.35	Картометрический метод, 0.10	-
14	542368.29	1295297.97	Картометрический метод, 0.10	-
15	542337.84	1295298.84	Картометрический метод, 0.10	-
16	542320.44	1295323.20	Картометрический метод, 0.10	-
17	542310.87	1295350.17	Картометрический метод, 0.10	-
18	542330.88	1295350.17	Картометрический метод, 0.10	-
19	542328.27	1295377.14	Картометрический метод, 0.10	-
20	542304.78	1295375.40	Картометрический метод, 0.10	-
21	542288.25	1295416.29	Картометрический метод, 0.10	-
22	542283.90	1295485.02	Картометрический метод, 0.10	-
23	542269.98	1295530.26	Картометрический метод, 0.10	-
24	542248.23	1295605.08	Картометрический метод, 0.10	-
25	542194.29	1295659.02	Картометрический метод, 0.10	-
26	542206.47	1295566.80	Картометрический метод, 0.10	-
27	542210.82	1295506.77	Картометрический метод, 0.10	-
28	542202.12	1295430.21	Картометрический метод, 0.10	-
29	542191.68	1295391.06	Картометрический метод, 0.10	-

## КАРТА (ПЛАН)

Населенный пункт д.Быково, Сергеевского сельского поселения Дубровского района Брянской области

(наименование объекта землеустройства)

## Сведения о местоположении границ объекта землеустройства

1. Система координат МСК-32, зона 1

2. Сведения о характерных точках границ объекта землеустройства

Обозначение характерных точек границ	Координаты, м		Метод определения координат и средняя квадратическая погрешность положения характерной точки (Мт), м	Описание обозначения точки
	X	Y		
1	2	3	4	5
30	542193.42	1295362.35	Картометрический метод, 0.10	-
31	542185.59	1295323.20	Картометрический метод, 0.10	-
32	542209.95	1295228.37	Картометрический метод, 0.10	-
33	542226.48	1295178.78	Картометрический метод, 0.10	-
34	542268.24	1295168.34	Картометрический метод, 0.10	-
35	542294.34	1295151.81	Картометрический метод, 0.10	-
36	542303.91	1295132.67	Картометрический метод, 0.10	-
37	542317.83	1295090.04	Картометрический метод, 0.10	-
38	542330.01	1295028.27	Картометрический метод, 0.10	-
39	542331.75	1294963.89	Картометрический метод, 0.10	-
40	542331.75	1294931.70	Картометрический метод, 0.10	-
41	542343.06	1294950.84	Картометрический метод, 0.10	-
42	542362.20	1294962.15	Картометрический метод, 0.10	-
43	542393.52	1294973.46	Картометрический метод, 0.10	-
44	542422.23	1294992.60	Картометрический метод, 0.10	-
1	542412.66	1295061.33	Картометрический метод, 0.10	-
45	542302.78	1295800.58	Картометрический метод, 0.10	-
46	542288.86	1295903.24	Картометрический метод, 0.10	-
47	542294.08	1295960.66	Картометрический метод, 0.10	-
48	542320.18	1295960.66	Картометрический метод, 0.10	-
49	542349.76	1296007.64	Картометрический метод, 0.10	-
50	542356.72	1296033.74	Картометрический метод, 0.10	-
51	542344.54	1296078.98	Картометрический метод, 0.10	-
52	542332.36	1296134.66	Картометрический метод, 0.10	-
53	542308.00	1296145.10	Картометрический метод, 0.10	-
54	542266.24	1296132.92	Картометрический метод, 0.10	-
55	542254.06	1296127.70	Картометрический метод, 0.10	-
56	542257.54	1296099.86	Картометрический метод, 0.10	-
57	542210.56	1296087.68	Картометрический метод, 0.10	-

## КАРТА (ПЛАН)

Населенный пункт д.Быково, Сергеевского сельского поселения Дубровского района Брянской области

(наименование объекта землеустройства)

## Сведения о местоположении границ объекта землеустройства

1. Система координат МСК-32, зона 1

2. Сведения о характерных точках границ объекта землеустройства

Обозначение характерных точек границ	Координаты, м		Метод определения координат и средняя квадратическая погрешность положения характерной точки (Mf), м	Описание обозначения точки
	X	Y		
1	2	3	4	5
58	542210.56	1296073.76	Картометрический метод, 0.10	-
59	542142.70	1296059.84	Картометрический метод, 0.10	-
60	542123.56	1296028.52	Картометрический метод, 0.10	-
61	542092.24	1296014.60	Картометрический метод, 0.10	-
62	542071.36	1296009.38	Картометрический метод, 0.10	-
63	542069.62	1295932.82	Картометрический метод, 0.10	-
64	542083.54	1295896.28	Картометрический метод, 0.10	-
65	542104.42	1295877.14	Картометрический метод, 0.10	-
66	542134.00	1295878.88	Картометрический метод, 0.10	-
67	542165.32	1295880.62	Картометрический метод, 0.10	-
68	542191.42	1295781.44	Картометрический метод, 0.10	-
69	542229.70	1295783.18	Картометрический метод, 0.10	-
45	542302.78	1295800.58	Картометрический метод, 0.10	-
70	542144.00	1296139.88	Картометрический метод, 0.10	-
71	542111.81	1296254.72	Картометрический метод, 0.10	-
72	542092.67	1296260.81	Картометрический метод, 0.10	-
73	542035.25	1296247.76	Картометрический метод, 0.10	-
74	542025.68	1296324.32	Картометрический метод, 0.10	-
75	541980.45	1296318.23	Картометрический метод, 0.10	-
76	541979.58	1296333.89	Картометрический метод, 0.10	-
77	541946.52	1296332.15	Картометрический метод, 0.10	-
78	541945.65	1296310.40	Картометрический метод, 0.10	-
79	541990.89	1296309.53	Картометрический метод, 0.10	-
80	542001.33	1296232.10	Картометрический метод, 0.10	-
81	542018.73	1296223.40	Картометрический метод, 0.10	-
82	542029.17	1296165.11	Картометрический метод, 0.10	-
83	542041.34	1296105.95	Картометрический метод, 0.10	-
70	542144.00	1296139.88	Картометрический метод, 0.10	-
84	542220.56	1296390.44	Картометрический метод, 0.10	-
85	542157.05	1296408.71	Картометрический метод, 0.10	-
86	542146.61	1296375.65	Картометрический метод, 0.10	-
87	542137.91	1296341.72	Картометрический метод, 0.10	-
88	542166.62	1296334.76	Картометрический метод, 0.10	-
89	542195.33	1296324.32	Картометрический метод, 0.10	-
84	542220.56	1296390.44	Картометрический метод, 0.10	-
3. Сведения о характерных точках части (частей) границы объекта землеустройства				
Обозначение характерных точек границ	Координаты, м		Метод определения координат и средняя квадратическая погрешность положения характерной точки (Mf), м	Описание обозначения точки
	X	Y		
1	2	3	4	5
-	-	-	-	-



**КАРТА (ПЛАН)**

**Населенный пункт д.Быково, Сергеевского сельского поселения Дубровского района Брянской области**

(наименование объекта землеустройства)

**Сведения о местоположении измененных (уточненных) границ объекта землеустройства**

1. Система координат -

2. Сведения о характерных точках границ объекта землеустройства

Обозначение характерных точек границ	Существующие координаты, м		Измененные (уточненные) координаты, м		Метод определения координат и средняя квадратическая погрешность положения характерной точки (Mt), м	Описание закрепления точки
	X	Y	X	Y		
1	2	3	4	5	6	7
-	-	-	-	-	-	-

3. Сведения о характерных точках части (частей) границы объекта землеустройства

Обозначение характерных точек границ	Существующие координаты, м		Измененные (уточненные) координаты, м		Метод определения координат и средняя квадратическая погрешность положения характерной точки (Mt), м	Описание закрепления точки
	X	Y	X	Y		
1	2	3	4	5	6	7
-	-	-	-	-	-	-

4. Сведения о частях границ объекта землеустройства, совпадающих с местоположением внешних границ природных объектов и (или) объектов искусственного происхождения

Обозначение части границ		Существующее описание прохождения части границ	Измененное (уточненное) описание прохождения части границ
от точки	до точки		
1	2	3	4
-	-	-	-

КАРТА (ПЛАН)

Населенный пункт д.Быково, Сергеевского сельского поселения Дубровского района Брянской области

План границ объекта

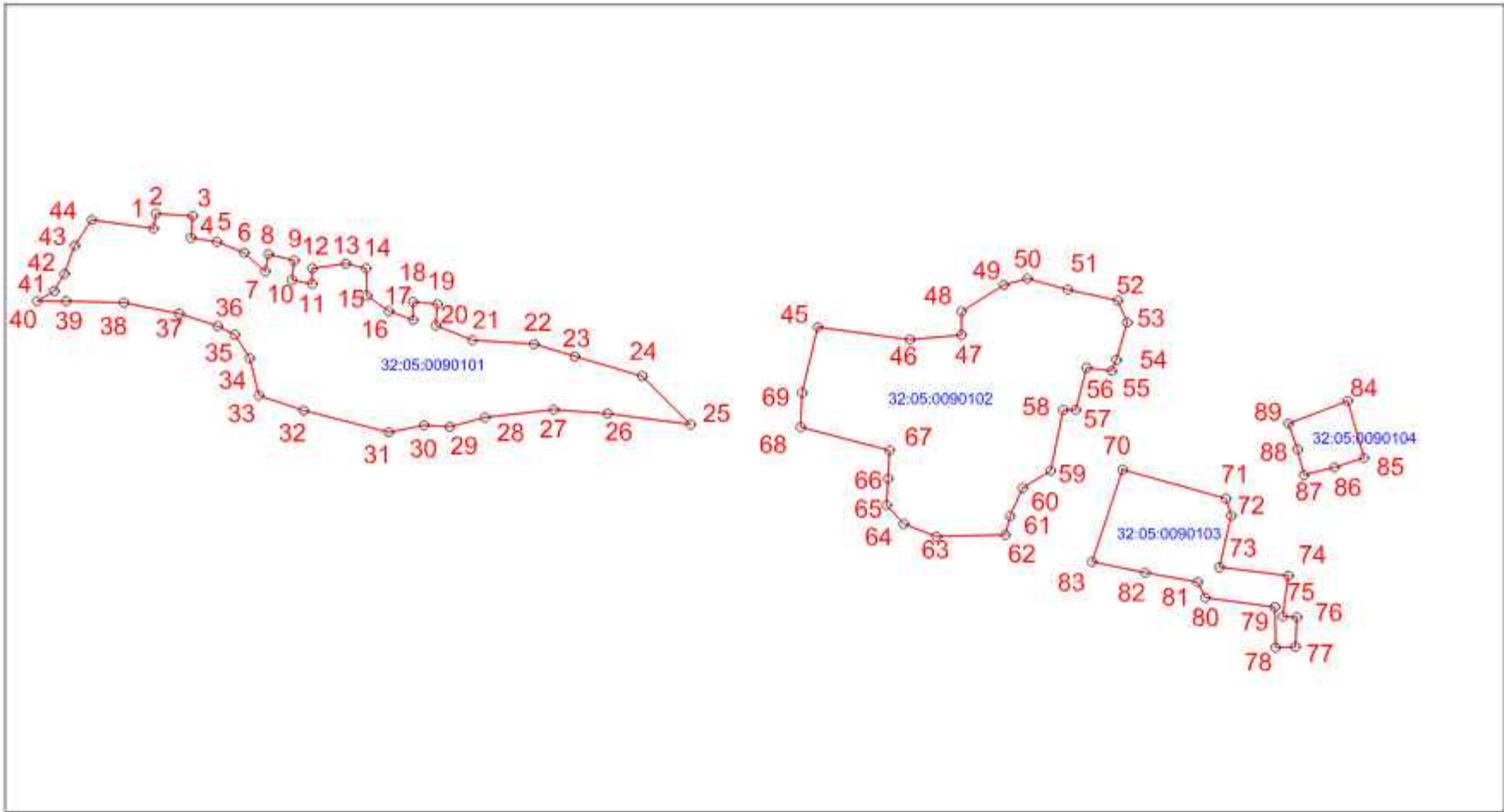

Масштаб 1:4000

Используемые условные знаки и обозначения:

- граница объекта в соответствии с генеральным планом	- граница кадастрового квартала
32:05:0090701:38 - кадастровый номер земельного участка включенного в ЕГРН	32:05:0090701 - номер кадастрового квартала
- характерная точка границы объекта	- граница административно - территориальных образований
- граница земельного участка	- зоны с особыми условиями использования территории

СНИЛС  
Кадастровый инженер ООО "Деловой центр"  
КАДАСТРОВЫЙ  
ИНЖЕНЕР  
АБРАМОВА  
Екатерина  
Александровна  
Подпись:   
Дата "10" января 2021г.  
Абрамова Е.А.

## КАРТА (ПЛАН)

**Населенный пункт д.Деньгубовка, Сергеевского сельского поселения Дубровского района  
Брянской области**

(наименование объекта землеустройства)

## Титульный лист

**1. Сведения о заказчике землеустроительных работ:**

О физическом лице:

Фамилия, имя, отчество (отчество указывается при наличии) -

**О юридическом лице, органе государственной власти, органе местного самоуправления:**

Полное наименование: Департамент внутренней политики Брянской области

Страна регистрации (инкорпорации) (указывается в отношении иностранного юридического лица):-

Фамилия и инициалы уполномоченного представителя, его должность, реквизиты доверенности (если представитель действует по доверенности):

Кулешова Т.В., директор департамента внутренней политики Брянской области

Подпись  Кулешова Т.В.

Дата 10 января 2021 г.

Место для оттиска печати заказчика

**2. Сведения об исполнителе землеустроительных работ**

**Об индивидуальном предпринимателе:**

Фамилия, имя, отчество (отчество указывается при наличии): -

Идентификационный номер налогоплательщика: -

Контактный телефон и почтовый адрес: -

Номер квалификационного аттестата кадастрового инженера (если исполнителем является кадастровый инженер):-

**О юридическом лице:**

Полное наименование: Общество с ограниченной ответственностью «Деловой центр недвижимости»

Основной государственный регистрационный номер: 1156733021246

Контактный телефон и почтовый адрес: +7(4812) 64-73-99/(4812) 35-84-65

214000, Россия, Смоленская обл., г. Смоленск, ул. Ленина, д. 23/8

Фамилия и инициалы уполномоченного представителя юридического лица, его должность, реквизиты доверенности (если представитель действует по доверенности): Абрамова Е.А., директор

Сведения о кадастровом инженеру: Абрамова Екатерина Александровна, № 67-16-0498

Подпись  Абрамова Е.А.

Дата 10 января 2021 г.

Место для оттиска печати лица, составившего карту (план) объекта землеустройства

## КАРТА (ПЛАН)

Населенный пункт д.Денюгубовка, Сергеевского сельского поселения Дубровского района  
Брянской области

(наименование объекта землеустройства)

## Титульный лист

## 3. Сведения о согласовании карты (плана) объекта землеустройства:

Полное наименование органа (организации), с которым осуществляется согласование, фамилия и инициалы уполномоченного лица, его должности: Администрация Дубровского района Брянской области, Шевелев И.А., глава администрации Дубровского района Брянской области

Реквизиты письма (дата и номер, если согласование оформлено в виде письма):

№

Подпись  Шевелев И.А.

Дата 10 января 2021 г.

Место для оттиска печати органа (организации), с которым осуществляется согласование

## 4. Информация о передаче карты (плана) объекта землеустройства в государственный фонд данных, полученных в результате проведения землеустройства:

Регистрационный №: -

Дата передачи « - » - г.

(наименование органа (организации), осуществляющего хранение землеустроительной документации)



**КАРТА (ПЛАН)**

**Населенный пункт д.Деньгубовка, Сергеевского сельского поселения Дубровского района**  
**Брянской области**

(наименование объекта землеустройства)

<b>№ п/п</b>	<b>Содержание</b>	<b>Номера листов</b>
<b>1</b>	<b>2</b>	<b>3</b>
1	Основания для проведения землеустроительных работ и исходные данные	4
2	Сведения об объекте землеустройства	5
3	Сведения о местоположении границ объекта землеустройства	6
4	Сведения о местоположении измененных (уточненных) границ объекта землеустройства	11
5	План границ объекта землеустройства	12



**КАРТА (ПЛАН)**

**Населенный пункт д.Денюговка, Сергеевского сельского поселения Дубровского района  
Брянской области**

(наименование объекта землеустройства)

**Основания для проведения землеустроительных работ и исходные данные**

**Перечень документов**

<b>№ п/п</b>	<b>Наименование и реквизиты документа</b>	<b>Сведения об органе (организации), подготовившем или принявшем документ</b>
<b>1</b>	<b>2</b>	<b>3</b>
1	Государственный контракт № Ф.2018.467455 от 02.10.2018 г.	Департамент внутренней политики Брянской области
2	Постановление Правительства Брянской области от 14.05.2018 г. № 233-п «Об утверждении реестра административно-территориальных единиц, административных округов, населенных пунктов Брянской области»	Правительство Брянской области
3	Правила землепользования и застройки Сергеевского сельского поселения Дубровского района Брянской области (Решение № 116 от 23.12.2013 г.)	Дубровский районный Совет народных депутатов
4	Единая электронная картографическая основа Космические снимки esri	Веб-приложение «Публичная кадастровая карта» версия 5.0. ПКК © Росреестр 2010-2016.

**КАРТА (ПЛАН)**

**Населенный пункт д.Деньгубовка, Сергеевского сельского поселения Дубровского района  
Брянской области**

(наименование объекта землеустройства)

**Сведения об объекте землеустройства**

№ п/п	Характеристики объекта землеустройства	Описание характеристик
1	2	3
1.	Местоположение объекта землеустройства	Российская Федерация, Брянская область, Дубровский район, Сергеевское с/п, граница д.Деньгубовка.
2.	Площадь объекта землеустройства +/- величина погрешности определения площади (Р +/- Дельта Р)	335358 +/- 203 м <sup>2</sup>
3.	Иные характеристики объекта землеустройства	-

**КАРТА (ПЛАН)**

**Населенный пункт д.Деньгубовка, Сергеевского сельского поселения Дубровского района**  
**Брянской области**

(наименование объекта землеустройства)

**Сведения о местоположении границ объекта землеустройства**

1. Система координат МСК-32, зона 1

2. Сведения о характерных точках границ объекта землеустройства

Обозначение характерных точек границ	Координаты, м		Метод определения координат и средняя квадратическая погрешность положения характерной точки (Mt), м	Описание обозначения точки
	X	Y		
1	2	3	4	5
1	531688.63	1292191.36	Картометрический метод, 0.10	-
2	531795.74	1292092.96	Картометрический метод, 0.10	-
3	531843.74	1292019.36	Картометрический метод, 0.10	-
4	531893.03	1291940.43	Картометрический метод, 0.10	-
5	531905.43	1291907.20	Картометрический метод, 0.10	-
6	531912.70	1291874.86	Картометрический метод, 0.10	-
7	531911.83	1291850.77	Картометрический метод, 0.10	-
8	531918.76	1291792.03	Картометрический метод, 0.10	-
9	531924.79	1291643.21	Картометрический метод, 0.10	-
10	531927.50	1291598.30	Картометрический метод, 0.10	-
11	531920.62	1291567.54	Картометрический метод, 0.10	-
12	531911.74	1291538.38	Картометрический метод, 0.10	-
13	531893.34	1291483.18	Картометрический метод, 0.10	-
14	531865.34	1291477.58	Картометрический метод, 0.10	-
15	531830.94	1291472.78	Картометрический метод, 0.10	-
16	531834.14	1291459.18	Картометрический метод, 0.10	-
17	531861.34	1291458.38	Картометрический метод, 0.10	-
18	531861.34	1291440.78	Картометрический метод, 0.10	-
19	531838.14	1291439.18	Картометрический метод, 0.10	-
20	531856.54	1291296.78	Картометрический метод, 0.10	-
21	531874.14	1291205.58	Картометрический метод, 0.10	-
22	531954.14	1291229.58	Картометрический метод, 0.10	-
23	531988.54	1291139.18	Картометрический метод, 0.10	-
24	531992.85	1291128.65	Картометрический метод, 0.10	-
25	531957.03	1291117.00	Картометрический метод, 0.10	-
26	531967.64	1291083.88	Картометрический метод, 0.10	-
27	531900.25	1291073.05	Картометрический метод, 0.10	-
28	531893.23	1291095.29	Картометрический метод, 0.10	-
29	531830.16	1291064.65	Картометрический метод, 0.10	-

**КАРТА (ПЛАН)**

**Населенный пункт д.Деньгубовка, Сергеевского сельского поселения Дубровского района**  
**Брянской области**

(наименование объекта землеустройства)

**Сведения о местоположении границ объекта землеустройства**

1. Система координат МСК-32, зона 1

2. Сведения о характерных точках границ объекта землеустройства

Обозначение характерных точек границ	Координаты, м		Метод определения координат и средняя квадратическая погрешность положения характерной точки (Mt), м	Описание обозначения точки
	X	Y		
1	2	3	4	5
30	531815.76	1291067.64	Картометрический метод, 0.10	-
31	531780.63	1291050.56	Картометрический метод, 0.10	-
32	531775.11	1291047.94	Картометрический метод, 0.10	-
33	531769.66	1291078.41	Картометрический метод, 0.10	-
34	531739.03	1291156.16	Картометрический метод, 0.10	-
35	531724.63	1291202.56	Картометрический метод, 0.10	-
36	531711.03	1291300.96	Картометрический метод, 0.10	-
37	531699.83	1291344.96	Картометрический метод, 0.10	-
38	531699.03	1291379.36	Картометрический метод, 0.10	-
39	531704.63	1291407.36	Картометрический метод, 0.10	-
40	531720.63	1291433.76	Картометрический метод, 0.10	-
41	531762.23	1291467.36	Картометрический метод, 0.10	-
42	531780.63	1291487.36	Картометрический метод, 0.10	-
43	531755.03	1291492.16	Картометрический метод, 0.10	-
44	531762.23	1291512.16	Картометрический метод, 0.10	-
45	531790.23	1291506.56	Картометрический метод, 0.10	-
46	531796.63	1291523.36	Картометрический метод, 0.10	-
47	531800.63	1291568.96	Картометрический метод, 0.10	-
48	531766.81	1291579.50	Картометрический метод, 0.10	-
49	531775.34	1291756.32	Картометрический метод, 0.10	-
50	531806.23	1291759.36	Картометрический метод, 0.10	-
51	531796.63	1291820.16	Картометрический метод, 0.10	-
52	531783.03	1291851.36	Картометрический метод, 0.10	-
53	531743.45	1291904.02	Картометрический метод, 0.10	-
54	531620.02	1292042.91	Картометрический метод, 0.10	-
55	531596.90	1292106.22	Картометрический метод, 0.10	-
56	531600.63	1292114.56	Картометрический метод, 0.10	-
57	531619.83	1292169.76	Картометрический метод, 0.10	-
1	531688.63	1292191.36	Картометрический метод, 0.10	-



**КАРТА (ПЛАН)**

**Населенный пункт д.Деньгубовка, Сергеевского сельского поселения Дубровского района**  
**Брянской области**

(наименование объекта землеустройства)

**Сведения о местоположении границ объекта землеустройства**

1. Система координат МСК-32, зона 1

2. Сведения о характерных точках границ объекта землеустройства

Обозначение характерных точек границ	Координаты, м		Метод определения координат и средняя квадратическая погрешность положения характерной точки (Мт), м	Описание обозначения точки
	X	Y		
1	2	3	4	5
1	531688.63	1292191.36	Картометрический метод, 0.10	-
58	531421.43	1291472.96	Картометрический метод, 0.10	-
59	531552.63	1291416.96	Картометрический метод, 0.10	-
60	531618.23	1291384.96	Картометрический метод, 0.10	-
61	531634.23	1291356.16	Картометрический метод, 0.10	-
62	531611.83	1291308.16	Картометрический метод, 0.10	-
63	531610.23	1291204.16	Картометрический метод, 0.10	-
64	531637.43	1291093.76	Картометрический метод, 0.10	-
65	531671.03	1291029.76	Картометрический метод, 0.10	-
66	531690.03	1291002.02	Картометрический метод, 0.10	-
67	531718.01	1291021.15	Картометрический метод, 0.10	-
68	531730.48	1291005.43	Картометрический метод, 0.10	-
69	531744.68	1291015.76	Картометрический метод, 0.10	-
70	531772.09	1290981.64	Картометрический метод, 0.10	-
71	531732.45	1290951.68	Картометрический метод, 0.10	-
72	531739.05	1290944.84	Картометрический метод, 0.10	-
73	531675.83	1290896.96	Картометрический метод, 0.10	-
74	531563.83	1290975.36	Картометрический метод, 0.10	-
75	531533.43	1291013.76	Картометрический метод, 0.10	-
76	531498.23	1291045.76	Картометрический метод, 0.10	-
77	531566.38	1291079.24	Картометрический метод, 0.10	-
78	531562.71	1291099.66	Картометрический метод, 0.10	-
79	531582.46	1291114.08	Картометрический метод, 0.10	-
80	531585.99	1291114.68	Картометрический метод, 0.10	-
81	531584.63	1291124.16	Картометрический метод, 0.10	-
82	531511.03	1291114.56	Картометрический метод, 0.10	-
83	531488.63	1291128.96	Картометрический метод, 0.10	-
84	531512.63	1291143.36	Картометрический метод, 0.10	-
85	531522.23	1291164.16	Картометрический метод, 0.10	-

**КАРТА (ПЛАН)**

**Населенный пункт д.Деньгубовка, Сергеевского сельского поселения Дубровского района**  
**Брянской области**

(наименование объекта землеустройства)

**Сведения о местоположении границ объекта землеустройства**

1. Система координат МСК-32, зона 1

2. Сведения о характерных точках границ объекта землеустройства

Обозначение характерных точек границ	Координаты, м		Метод определения координат и средняя квадратическая погрешность положения характерной точки (Мт), м	Описание обозначения точки
	X	Y		
1	2	3	4	5
86	531523.83	1291242.56	Картометрический метод, 0.10	-
87	531506.23	1291317.76	Картометрический метод, 0.10	-
88	531459.83	1291335.36	Картометрический метод, 0.10	-
89	531415.03	1291343.36	Картометрический метод, 0.10	-
90	531373.43	1291356.16	Картометрический метод, 0.10	-
91	531319.03	1291370.56	Картометрический метод, 0.10	-
92	531291.83	1291381.76	Картометрический метод, 0.10	-
93	531287.03	1291456.96	Картометрический метод, 0.10	-
58	531421.43	1291472.96	Картометрический метод, 0.10	-
94	531369.47	1291655.64	Картометрический метод, 0.10	-
95	531501.51	1291649.77	Картометрический метод, 0.10	-
96	531501.43	1291640.16	Картометрический метод, 0.10	-
97	531506.23	1291587.36	Картометрический метод, 0.10	-
98	531510.23	1291565.76	Картометрический метод, 0.10	-
99	531514.23	1291543.36	Картометрический метод, 0.10	-
100	531534.23	1291535.36	Картометрический метод, 0.10	-
101	531557.43	1291600.16	Картометрический метод, 0.10	-
102	531684.63	1291555.36	Картометрический метод, 0.10	-
103	531671.03	1291515.36	Картометрический метод, 0.10	-
104	531650.23	1291466.56	Картометрический метод, 0.10	-
105	531623.03	1291480.16	Картометрический метод, 0.10	-
106	531613.22	1291496.14	Картометрический метод, 0.10	-
107	531515.03	1291526.56	Картометрический метод, 0.10	-
108	531445.85	1291544.52	Картометрический метод, 0.10	-
109	531428.60	1291530.38	Картометрический метод, 0.10	-
110	531355.26	1291535.38	Картометрический метод, 0.10	-
111	531355.43	1291548.21	Картометрический метод, 0.10	-
112	531322.89	1291545.74	Картометрический метод, 0.10	-
113	531263.83	1291532.16	Картометрический метод, 0.10	-

**КАРТА (ПЛАН)**

**Населенный пункт д.Деньгубовка, Сергеевского сельского поселения Дубровского района  
Брянской области**

(наименование объекта землеустройства)

**Сведения о местоположении границ объекта землеустройства**

1. Система координат МСК-32, зона 1

2. Сведения о характерных точках границ объекта землеустройства

Обозначение характерных точек границ	Координаты, м		Метод определения координат и средняя квадратическая погрешность положения характерной точки (Мт), м	Описание обозначения точки
	X	Y		
1	2	3	4	5
114	531270.23	1291510.56	Картометрический метод, 0.10	-
115	531239.83	1291506.56	Картометрический метод, 0.10	-
116	531227.03	1291528.16	Картометрический метод, 0.10	-
117	531199.83	1291527.36	Картометрический метод, 0.10	-
118	531181.43	1291544.16	Картометрический метод, 0.10	-
119	531147.03	1291614.56	Картометрический метод, 0.10	-
120	531200.31	1291628.01	Картометрический метод, 0.10	-
94	531369.47	1291655.64	Картометрический метод, 0.10	-
121	531513.68	1291923.14	Картометрический метод, 0.10	-
122	531586.38	1291916.15	Картометрический метод, 0.10	-
123	531587.03	1291908.96	Картометрический метод, 0.10	-
124	531667.03	1291888.96	Картометрический метод, 0.10	-
125	531676.63	1291788.16	Картометрический метод, 0.10	-
126	531691.03	1291702.56	Картометрический метод, 0.10	-
127	531629.43	1291696.96	Картометрический метод, 0.10	-
128	531619.83	1291754.56	Картометрический метод, 0.10	-
129	531521.43	1291744.96	Картометрический метод, 0.10	-
130	531515.03	1291805.76	Картометрический метод, 0.10	-
131	531522.16	1291806.91	Картометрический метод, 0.10	-
121	531513.68	1291923.14	Картометрический метод, 0.10	-

3. Сведения о характерных точках части (частей) границы объекта землеустройства

Обозначение характерных точек границ	Координаты, м		Метод определения координат и средняя квадратическая погрешность положения характерной точки (Мт), м	Описание обозначения точки
	X	Y		
1	2	3	4	5
-	-	-	-	-

**КАРТА (ПЛАН)**

**Населенный пункт д.Деньгубовка, Сергеевского сельского поселения Дубровского района  
Брянской области**

(наименование объекта землеустройства)

**Сведения о местоположении измененных (уточненных) границ объекта землеустройства**

1. Система координат -

2. Сведения о характерных точках границ объекта землеустройства

Обозначение характерных точек границ	Существующие координаты, м		Измененные (уточненные) координаты, м		Метод определения координат и средняя квадратическая погрешность положения характерной точки (Mt), м	Описание закрепления точки
	X	Y	X	Y		
1	2	3	4	5	6	7
-	-	-	-	-	-	-

3. Сведения о характерных точках части (частей) границы объекта землеустройства

Обозначение характерных точек границ	Существующие координаты, м		Измененные (уточненные) координаты, м		Метод определения координат и средняя квадратическая погрешность положения характерной точки (Mt), м	Описание закрепления точки
	X	Y	X	Y		
1	2	3	4	5	6	7
-	-	-	-	-	-	-

4. Сведения о частях границ объекта землеустройства, совпадающих с местоположением  
внешних границ природных объектов и (или) объектов искусственного происхождения

Обозначение части границ		Существующее описание прохождения части границ	Измененное (уточненное) описание прохождения части границ
от точки	до точки		
1	2	3	4
-	-	-	-



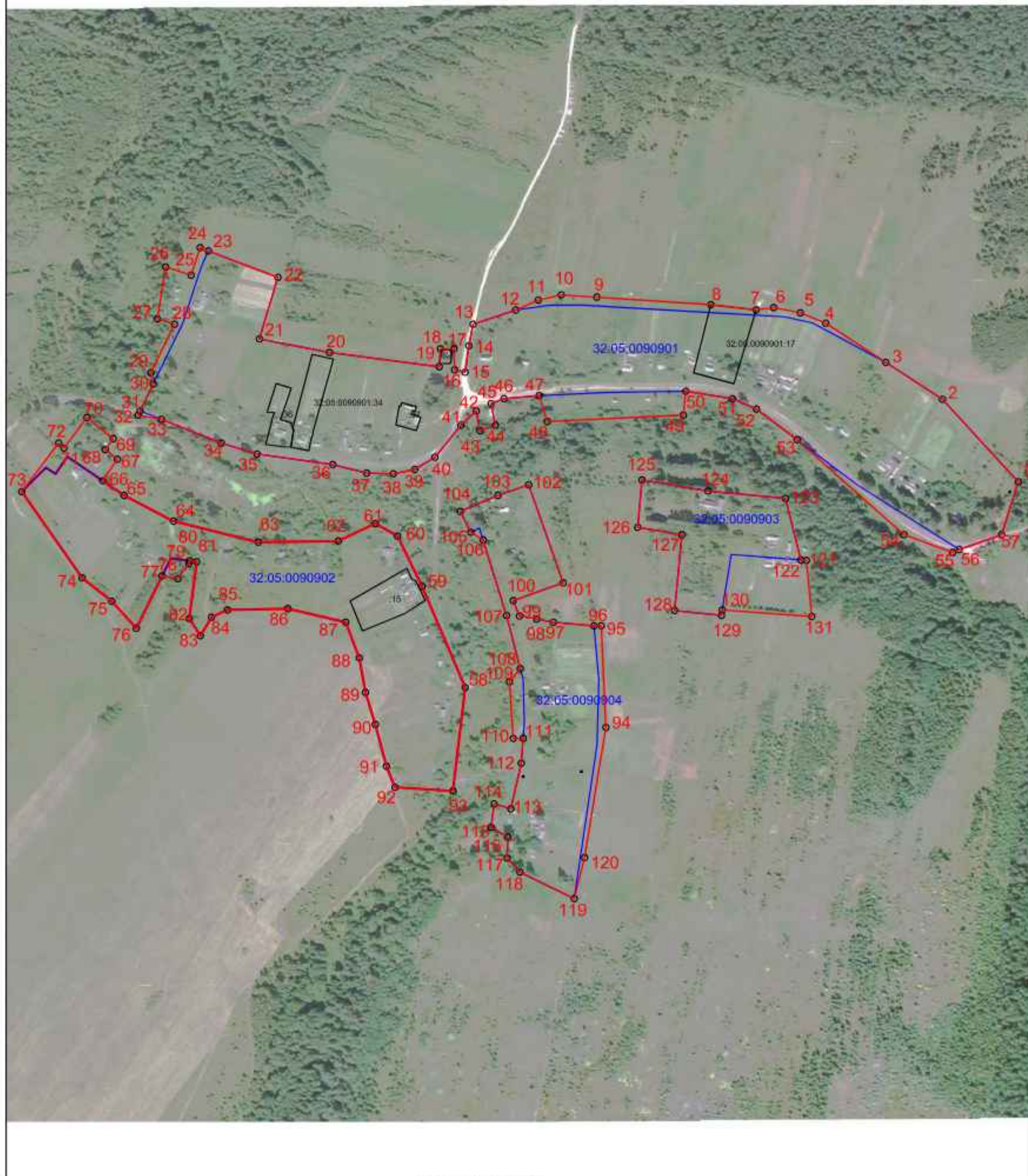

Масштаб 1:4000

Используемые условные знаки и обозначения:

— - граница объекта в соответствии с генеральным планом	— - граница кадастрового квартала
32:05:0090901:34 - кадастровый номер земельного участка включенного в ЕГРН	32:05:0090901 - номер кадастрового квартала
• - характеристическая точка границы объекта	— - граница административно - территориальных образований
— - граница земельного участка	— - зоны с особыми условиями использования территории



Подпись \_\_\_\_\_ Абрамова Е.А.

Дата "10" января 2021



## КАРТА (ПЛАН)

**Населенный пункт д. Комаровка, Сергеевского сельского поселения Дубровского района  
Брянской области**

(наименование объекта землеустройства)

## Титульный лист

**1. Сведения о заказчике землеустроительных работ:**

О физическом лице:

Фамилия, имя, отчество (отчество указывается при наличии) -

**О юридическом лице, органе государственной власти, органе местного самоуправления:**Полное наименование: Департамент внутренней политики Брянской области

Страна регистрации (инкорпорации) (указывается в отношении иностранного юридического лица):-

Фамилия и инициалы уполномоченного представителя, его должность, реквизиты доверенности (если представитель действует по доверенности):

Кулешова Т.В., директор департамента внутренней политики Брянской областиПодпись  Кулешова Т.В.Дата 10 января 2021 г.

Место для оттиска печати заказчика

**2. Сведения об исполнителе землеустроительных работ****Об индивидуальном предпринимателе:**

Фамилия, имя, отчество (отчество указывается при наличии): -

Идентификационный номер налогоплательщика: -

Контактный телефон и почтовый адрес: -

Номер квалификационного аттестата кадастрового инженера (если исполнителем является кадастровый инженер):-

**О юридическом лице:**Полное наименование: Общество с ограниченной ответственностью «Деловой центр недвижимости»Основной государственный регистрационный номер: 1156733021246Контактный телефон и почтовый адрес: +7(4812) 64-73-99/(4812) 35-84-65214000, Россия, Смоленская обл., г. Смоленск, ул. Ленина, д. 23/8Фамилия и инициалы уполномоченного представителя юридического лица, его должность, реквизиты доверенности (если представитель действует по доверенности): Абрамова Е.А., директорСведения о кадастровом инженер: Абрамова Екатерина Александровна, № 67-16-0498Подпись  Абрамова Е.А.Дата 10 января 2021 г.

Место для оттиска печати лица, составившего карту (план) объекта землеустройства

## КАРТА (ПЛАН)

Населенный пункт д. Комаровка, Сергеевского сельского поселения Дубровского района  
Брянской области

(наименование объекта землеустройства)

## Титульный лист

## 3. Сведения о согласовании карты (плана) объекта землеустройства:

Полное наименование органа (организации), с которым осуществляется согласование, фамилия и инициалы уполномоченного лица, его должность: Администрация Дубровского района Брянской области, Шевелев И.А., глава администрации Дубровского района Брянской области

Реквизиты письма (дата и номер, если согласование оформлено в виде письма):

№

Подпись  Шевелев И.А.

Дата 10 января 2021 г.

Место для оттиска печати органа (организации), с которым осуществляется согласование

## 4. Информация о передаче карты (плана) объекта землеустройства в государственный фонд данных, полученных в результате проведения землеустройства:

Регистрационный №: -

Дата передачи « - » - г.

(наименование органа (организации), осуществляющего хранение землеустроительной документации)

**КАРТА (ПЛАН)**

**Населенный пункт д.Комаровка, Сергеевского сельского поселения Дубровского района**  
**Брянской области**

(наименование объекта землеустройства)

<b>№ п/п</b>	<b>Содержание</b>	<b>Номера листов</b>
<b>1</b>	<b>2</b>	<b>3</b>
1	Основания для проведения землеустроительных работ и исходные данные	4
2	Сведения об объекте землеустройства	5
3	Сведения о местоположении границ объекта землеустройства	6
4	Сведения о местоположении измененных (уточненных) границ объекта землеустройства	8
5	План границ объекта землеустройства	9



**КАРТА (ПЛАН)**

**Населенный пункт д.Комаровка, Сергеевского сельского поселения Дубровского района  
Брянской области**

(наименование объекта землеустройства)

**Основания для проведения землеустроительных работ и исходные данные****Перечень документов**

<b>№ п/п</b>	<b>Наименование и реквизиты документа</b>	<b>Сведения об органе (организации), подготовившем или принявшем документ</b>
<b>1</b>	<b>2</b>	<b>3</b>
1	Государственный контракт № Ф.2018.467455 от 02.10.2018 г.	Департамент внутренней политики Брянской области
2	Постановление Правительства Брянской области от 14.05.2018 г. № 233-п «Об утверждении реестра административно-территориальных единиц, административных округов, населенных пунктов Брянской области»	Правительство Брянской области
3	Правила землепользования и застройки Сергеевского сельского поселения Дубровского района Брянской области (Решение № 279-6 от 31.01.2017 г.)	Дубровский районный Совет народных депутатов
4	Единая электронная картографическая основа Космические снимки егп	Веб-приложение «Публичная кадастровая карта» версия 5.0. ПКК © Росреестр 2010-2016.

**КАРТА (ПЛАН)**

**Населенный пункт д.Комаровка, Сергеевского сельского поселения Дубровского района  
Брянской области**

(наименование объекта землеустройства)

**Сведения об объекте землеустройства**

<b>№ п/п</b>	<b>Характеристики объекта землеустройства</b>	<b>Описание характеристик</b>
<b>1</b>	<b>2</b>	<b>3</b>
1.	Местоположение объекта землеустройства	Российская Федерация, Брянская область, Дубровский район, Сергеевское с/п, граница д.Комаровка.
2.	Площадь объекта землеустройства +/- величина погрешности определения площади (Р +/- Дельта Р)	144421 +/- 133 м²
3.	Иные характеристики объекта землеустройства	-

**КАРТА (ПЛАН)**

**Населенный пункт д.Комаровка, Сергеевского сельского поселения Дубровского района**  
**Брянской области**

(наименование объекта землеустройства)

**Сведения о местоположении границ объекта землеустройства**

1. Система координат МСК-32, зона 1

2. Сведения о характерных точках границ объекта землеустройства

Обозначение характерных точек границ	Координаты, м		Метод определения координат и средняя квадратическая погрешность положения характерной точки (Mt), м	Описание обозначения точки
	X	Y		
1	2	3	4	5
1	539046.19	1290359.46	Картометрический метод, 0.10	-
2	539073.03	1290319.20	Картометрический метод, 0.10	-
3	539086.45	1290255.76	Картометрический метод, 0.10	-
4	539049.85	1290167.92	Картометрический метод, 0.10	-
5	539033.99	1290117.90	Картометрический метод, 0.10	-
6	539052.29	1290113.02	Картометрический метод, 0.10	-
7	539048.63	1290093.50	Картометрический метод, 0.10	-
8	539027.89	1290098.38	Картометрический метод, 0.10	-
9	539012.03	1290048.36	Картометрический метод, 0.10	-
10	539012.03	1290000.78	Картометрический метод, 0.10	-
11	539004.71	1289951.98	Картометрический метод, 0.10	-
12	538975.43	1289884.88	Картометрический метод, 0.10	-
13	538855.87	1289939.56	Картометрический метод, 0.10	-
14	538899.79	1290134.76	Картометрический метод, 0.10	-
15	538753.39	1290184.78	Картометрический метод, 0.10	-
16	538787.55	1290271.40	Картометрический метод, 0.10	-
17	538816.83	1290400.72	Картометрический метод, 0.10	-
18	538865.63	1290386.08	Картометрический метод, 0.10	-
19	538926.63	1290597.14	Картометрический метод, 0.10	-
20	538936.39	1290626.42	Картометрический метод, 0.10	-
21	538931.51	1290647.16	Картометрический метод, 0.10	-
22	538920.53	1290663.02	Картометрический метод, 0.10	-
23	538937.61	1290719.14	Картометрический метод, 0.10	-
24	538963.23	1290709.38	Картометрический метод, 0.10	-
25	538983.97	1290697.18	Картометрический метод, 0.10	-
26	538996.17	1290674.00	Картометрический метод, 0.10	-
27	538994.95	1290649.60	Картометрический метод, 0.10	-
28	539008.37	1290634.96	Картометрический метод, 0.10	-
29	539021.79	1290611.78	Картометрический метод, 0.10	-

**КАРТА (ПЛАН)**

**Населенный пункт д.Комаровка, Сергеевского сельского поселения Дубровского района**  
**Брянской области**

(наименование объекта землеустройства)

**Сведения о местоположении границ объекта землеустройства**

1. Система координат МСК-32, зона 1

2. Сведения о характерных точках границ объекта землеустройства

Обозначение характерных точек границ	Координаты, м		Метод определения координат и средняя квадратическая погрешность положения характерной точки (Mt), м	Описание обозначения точки
	X	Y		
1	2	3	4	5
30	539019.35	1290586.38	Картометрический метод, 0.10	-
31	539038.87	1290574.18	Картометрический метод, 0.10	-
32	539037.65	1290552.22	Картометрический метод, 0.10	-
33	539076.69	1290542.46	Картометрический метод, 0.10	-
34	539074.25	1290524.16	Картометрический метод, 0.10	-
35	539108.41	1290511.96	Картометрический метод, 0.10	-
36	539079.13	1290438.76	Картометрический метод, 0.10	-
1	539046.19	1290359.46	Картометрический метод, 0.10	-

3. Сведения о характерных точках части (частей) границы объекта землеустройства

Обозначение характерных точек границ	Координаты, м		Метод определения координат и средняя квадратическая погрешность положения характерной точки (Mt), м	Описание обозначения точки
	X	Y		
1	2	3	4	5
-	-	-	-	-



**КАРТА (ПЛАН)**

**Населенный пункт д.Комаровка, Сергеевского сельского поселения Дубровского района  
Брянской области**

(наименование объекта землеустройства)

**Сведения о местоположении измененных (уточненных) границ объекта землеустройства**

1. Система координат -

2. Сведения о характерных точках границ объекта землеустройства

Обозначение характерных точек границ	Существующие координаты, м		Измененные (уточненные) координаты, м		Метод определения координат и средняя квадратическая погрешность положения характерной точки (Mt), м	Описание закрепления точки
	X	Y	X	Y		
<b>1</b>	<b>2</b>	<b>3</b>	<b>4</b>	<b>5</b>	<b>6</b>	<b>7</b>
-	-	-	-	-	-	-

3. Сведения о характерных точках части (частей) границы объекта землеустройства

Обозначение характерных точек границ	Существующие координаты, м		Измененные (уточненные) координаты, м		Метод определения координат и средняя квадратическая погрешность положения характерной точки (Mt), м	Описание закрепления точки
	X	Y	X	Y		
<b>1</b>	<b>2</b>	<b>3</b>	<b>4</b>	<b>5</b>	<b>6</b>	<b>7</b>
-	-	-	-	-	-	-

4. Сведения о частях границ объекта землеустройства, совпадающих с местоположением внешних границ природных объектов и (или) объектов искусственного происхождения

Обозначение части границ		Существующее описание прохождения части границ	Измененное (уточненное) описание прохождения части границ
от точки	до точки		
<b>1</b>	<b>2</b>	<b>3</b>	<b>4</b>
-	-	-	-



## КАРТА (ПЛАН)

Населенный пункт д.Комаровка, Сергеевского сельского поселения Дубровского района Брянской области

План границ объекта

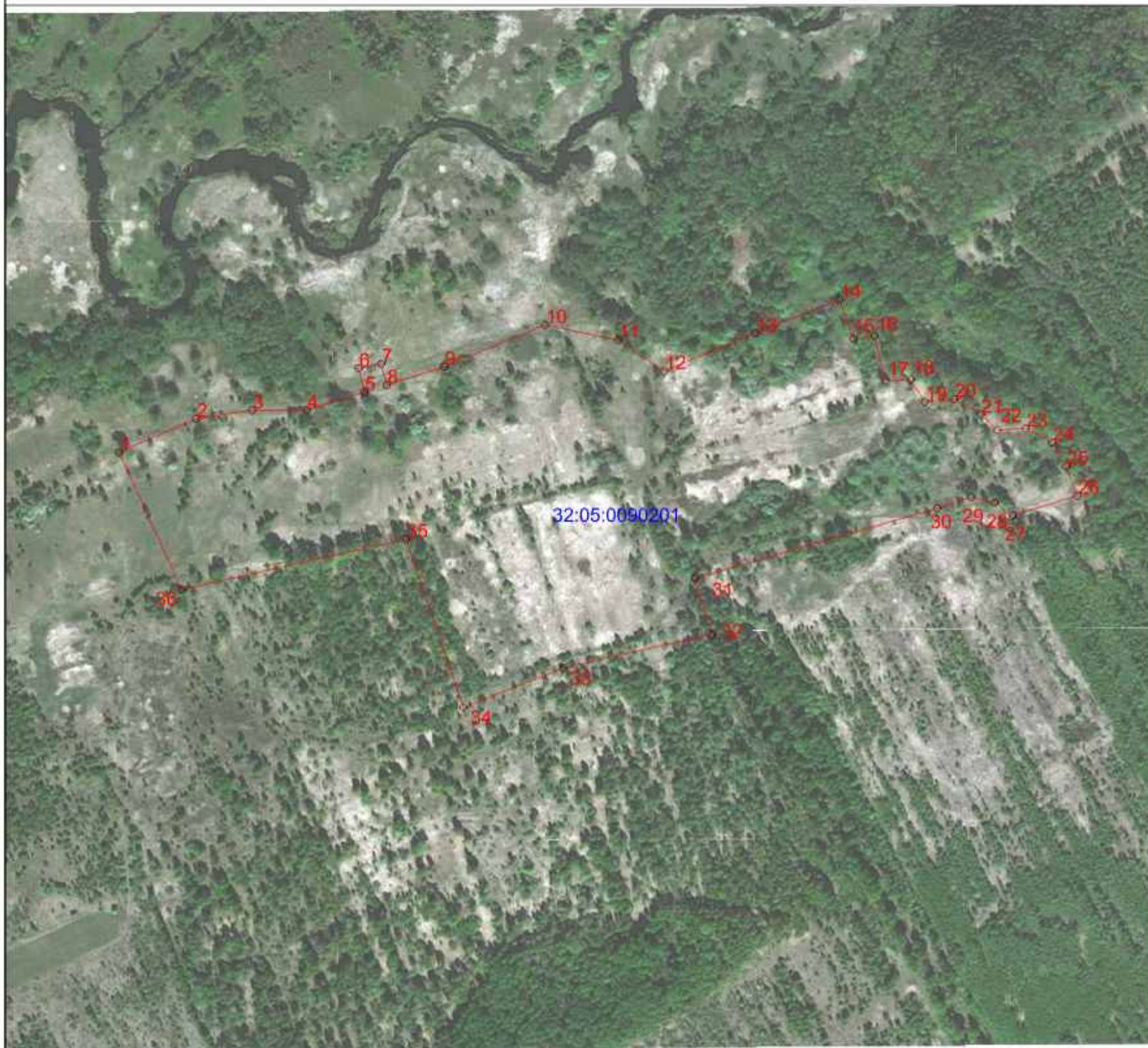

Масштаб 1:4000

Используемые условные знаки и обозначения:

— - граница объекта в соответствии с генеральным планом	— - граница кадастрового квартала
32:05:0090701:38 - кадастровый номер земельного участка включенного в ЕГРН	32:05:0090201 - номер кадастрового квартала
o <sup>1</sup> - характерная точка границы объекта	— - граница административно - территориальных образований
— - граница земельного участка	— - граница с особыми условиями использования территории

Кад. делопроизводитель ООО "Деловой центр"

Подпись: Абрамова Е.А.

Дата "10" января 2021г.





## КАРТА (ПЛАН)

**Населенный пункт д.Макаровка, Сергеевского сельского поселения Дубровского района  
Брянской области**

(наименование объекта землеустройства)

## Титульный лист

**1. Сведения о заказчике землеустроительных работ:**

О физическом лице:

Фамилия, имя, отчество (отчество указывается при наличии) -

**О юридическом лице, органе государственной власти, органе местного самоуправления:**

Полное наименование: Департамент внутренней политики Брянской области

Страна регистрации (инкорпорации) (указывается в отношении иностранного юридического лица):-

Фамилия и инициалы уполномоченного представителя, его должность, реквизиты доверенности (если представитель действует по доверенности):

Кулешова Т.В., директор департамента внутренней политики Брянской области

Подпись  Кулешова Т.В.

Дата 10 января 2021 г.

Место для оттиска печати заказчика

**2. Сведения об исполнителе землеустроительных работ**

**Об индивидуальном предпринимателе:**

Фамилия, имя, отчество (отчество указывается при наличии): -

Идентификационный номер налогоплательщика: -

Контактный телефон и почтовый адрес: -

Номер квалификационного аттестата кадастрового инженера (если исполнителем является кадастровый инженер):-

**О юридическом лице:**

Полное наименование: Общество с ограниченной ответственностью «Деловой центр недвижимости»

Основной государственный регистрационный номер: 1156733021246

Контактный телефон и почтовый адрес: +7(4812) 64-73-99/(4812) 35-84-65

214000, Россия, Смоленская обл., г. Смоленск, ул. Ленина, д. 23/8

Фамилия и инициалы уполномоченного представителя юридического лица, его должность, реквизиты доверенности (если представитель действует по доверенности): Абрамова Е.А., директор

Сведения о кадастровом инженеру: Абрамова Екатерина Александровна. № 67-16-0498

Подпись  Абрамова Е.А.

Дата 10 января 2021 г.

Место для оттиска печати лица, составившего карту (план) объекта землеустройства

## КАРТА (ПЛАН)

Населенный пункт д.Макаровка, Сергеевского сельского поселения Дубровского района  
Брянской области

(наименование объекта землеустройства)

## Титульный лист

## 3. Сведения о согласовании карты (плана) объекта землеустройства:

Полное наименование органа (организации), с которым осуществляется согласование, фамилия и инициалы уполномоченного лица, его должность: Администрация Дубровского района Брянской области, Шевелев И.А., глава администрации Дубровского района Брянской области

Реквизиты письма (дата и номер, если согласование оформлено в виде письма):

№

Подпись  Шевелев И.А.

Дата 10 января 2021 г.

Место для оттиска печати органа (организации), с которым осуществляется согласование

## 4. Информация о передаче карты (плана) объекта землеустройства в государственный фонд данных, полученных в результате проведения землеустройства:

Регистрационный №: -

Дата передачи « - » - г.

(наименование органа (организации), осуществляющего хранение землеустроительной документации)



**КАРТА (ПЛАН)**

**Населенный пункт д.Макаровка, Сергеевского сельского поселения Дубровского района**  
**Брянской области**

(наименование объекта землеустройства)

<b>№ п/п</b>	<b>Содержание</b>	<b>Номера листов</b>
<b>1</b>	<b>2</b>	<b>3</b>
1	Основания для проведения землеустроительных работ и исходные данные	4
2	Сведения об объекте землеустройства	5
3	Сведения о местоположении границ объекта землеустройства	6
4	Сведения о местоположении измененных (уточненных) границ объекта землеустройства	8
5	План границ объекта землеустройства	9

**КАРТА (ПЛАН)**

**Населенный пункт д.Макаровка, Сергеевского сельского поселения Дубровского района  
Брянской области**

(наименование объекта землеустройства)

**Основания для проведения землеустроительных работ и исходные данные**

**Перечень документов**

<b>№ п/п</b>	<b>Наименование и реквизиты документа</b>	<b>Сведения об органе (организации), подготовившем или принявшем документ</b>
<b>1</b>	<b>2</b>	<b>3</b>
1	Государственный контракт № Ф.2018.467455 от 02.10.2018 г.	Департамент внутренней политики Брянской области
2	Постановление Правительства Брянской области от 14.05.2018 г. № 233-п «Об утверждении реестра административно-территориальных единиц, административных округов, населенных пунктов Брянской области»	Правительство Брянской области
3	Правила землепользования и застройки Сергеевского сельского поселения Дубровского района Брянской области (Решение № 279-6 от 31.01.2017 г.)	Дубровский районный Совет народных депутатов
4	Единая электронная картографическая основа Космические снимки esri	Веб-приложение «Публичная кадастровая карта» версия 5.0. ПКК © Росреестр 2010-2016.

**КАРТА (ПЛАН)**

**Населенный пункт д.Макаровка, Сергеевского сельского поселения Дубровского района**  
**Брянской области**

(наименование объекта землеустройства)

**Сведения об объекте землеустройства**

№ п/п	Характеристики объекта землеустройства	Описание характеристик
1	2	3
1.	Местоположение объекта землеустройства	Российская Федерация, Брянская область, Дубровский район, Сергеевское с/п, граница д.Макаровка.
2.	Площадь объекта землеустройства +/- величина погрешности определения площади (Р +/- Дельта Р)	133672 +/- 128 м <sup>2</sup>
3.	Иные характеристики объекта землеустройства	-

**КАРТА (ПЛАН)**

**Населенный пункт д.Макаровка, Сергеевского сельского поселения Дубровского района**  
**Брянской области**

(наименование объекта землеустройства)

**Сведения о местоположении границ объекта землеустройства**

1. Система координат МСК-32, зона 1

2. Сведения о характерных точках границ объекта землеустройства

Обозначение характерных точек границ	Координаты, м		Метод определения координат и средняя квадратическая погрешность положения характерной точки (Мт), м	Описание обозначения точки
	X	Y		
1	2	3	4	5
1	541182.37	1293083.58	Картометрический метод, 0.10	-
2	541210.13	1293007.27	Картометрический метод, 0.10	-
3	541209.10	1292994.73	Картометрический метод, 0.10	-
4	541264.32	1292989.71	Картометрический метод, 0.10	-
5	541259.85	1292915.21	Картометрический метод, 0.10	-
6	541222.60	1292918.19	Картометрический метод, 0.10	-
7	541218.13	1292830.28	Картометрический метод, 0.10	-
8	541183.86	1292834.75	Картометрический метод, 0.10	-
9	541192.80	1292927.13	Картометрический метод, 0.10	-
10	541174.92	1292930.11	Картометрический метод, 0.10	-
11	541168.96	1292872.00	Картометрический метод, 0.10	-
12	541145.12	1292873.49	Картометрический метод, 0.10	-
13	541151.08	1292933.09	Картометрический метод, 0.10	-
14	541101.91	1292937.56	Картометрический метод, 0.10	-
15	540999.10	1292952.46	Картометрический метод, 0.10	-
16	540993.14	1292927.13	Картометрический метод, 0.10	-
17	540940.99	1292934.58	Картометрический метод, 0.10	-
18	540940.99	1292959.91	Картометрический метод, 0.10	-
19	540926.09	1292962.89	Картометрический метод, 0.10	-
20	540863.51	1292976.30	Картометрический метод, 0.10	-
21	540856.06	1292925.64	Картометрический метод, 0.10	-
22	540826.26	1292931.60	Картометрический метод, 0.10	-
23	540827.75	1292958.42	Картометрический метод, 0.10	-
24	540806.89	1292965.87	Картометрический метод, 0.10	-
25	540774.11	1292970.34	Картометрический метод, 0.10	-
26	540780.07	1293000.14	Картометрический метод, 0.10	-
27	540739.84	1293004.61	Картометрический метод, 0.10	-
28	540685.74	1293009.79	Картометрический метод, 0.10	-
29	540631.07	1293015.04	Картометрический метод, 0.10	-



**КАРТА (ПЛАН)**

**Населенный пункт д.Макаровка, Сергеевского сельского поселения Дубровского района**  
**Брянской области**

(наименование объекта землеустройства)

**Сведения о местоположении границ объекта землеустройства**

1. Система координат МСК-32, зона 1

2. Сведения о характерных точках границ объекта землеустройства

Обозначение характерных точек границ	Координаты, м		Метод определения координат и средняя квадратическая погрешность положения характерной точки (Mt), м	Описание обозначения точки
	X	Y		
1	2	3	4	5
30	540638.52	1293162.55	Картометрический метод, 0.10	-
31	540681.73	1293162.55	Картометрический метод, 0.10	-
32	540727.92	1293155.10	Картометрический метод, 0.10	-
33	540869.47	1293143.18	Картометрический метод, 0.10	-
34	540878.41	1293099.97	Картометрический метод, 0.10	-
35	540867.98	1293016.53	Картометрический метод, 0.10	-
36	540899.27	1293012.06	Картометрический метод, 0.10	-
37	540894.80	1292983.75	Картометрический метод, 0.10	-
38	540909.70	1292977.79	Картометрический метод, 0.10	-
39	540936.52	1293283.24	Картометрический метод, 0.10	-
40	541005.06	1293277.28	Картометрический метод, 0.10	-
41	541168.96	1293240.03	Картометрический метод, 0.10	-
42	541152.57	1293135.73	Картометрический метод, 0.10	-
43	541158.53	1293099.97	Картометрический метод, 0.10	-

3. Сведения о характерных точках части (частей) границы объекта землеустройства

Обозначение характерных точек границ	Координаты, м		Метод определения координат и средняя квадратическая погрешность положения характерной точки (Mt), м	Описание обозначения точки
	X	Y		
1	2	3	4	5
-	-	-	-	-

**КАРТА (ПЛАН)**

**Населенный пункт д.Макаровка, Сергеевского сельского поселения Дубровского района**  
**Брянской области**

(наименование объекта землеустройства)

**Сведения о местоположении измененных (уточненных) границ объекта землеустройства**

1. Система координат -

2. Сведения о характерных точках границ объекта землеустройства

Обозначение характерных точек границ	Существующие координаты, м		Измененные (уточненные) координаты, м		Метод определения координат и средняя квадратическая погрешность положения характерной точки (Mt), м	Описание закрепления точки
	X	Y	X	Y		
<b>1</b>	<b>2</b>	<b>3</b>	<b>4</b>	<b>5</b>	<b>6</b>	<b>7</b>
-	-	-	-	-	-	-

3. Сведения о характерных точках части (частей) границы объекта землеустройства

Обозначение характерных точек границ	Существующие координаты, м		Измененные (уточненные) координаты, м		Метод определения координат и средняя квадратическая погрешность положения характерной точки (Mt), м	Описание закрепления точки
	X	Y	X	Y		
<b>1</b>	<b>2</b>	<b>3</b>	<b>4</b>	<b>5</b>	<b>6</b>	<b>7</b>
-	-	-	-	-	-	-

4. Сведения о частях границ объекта землеустройства, совпадающих с местоположением  
внешних границ природных объектов и (или) объектов искусственного происхождения

Обозначение части границ		Существующее описание прохождения части границ	Измененное (уточненное) описание прохождения части границ
от точки	до точки		
<b>1</b>	<b>2</b>	<b>3</b>	<b>4</b>
-	-	-	-



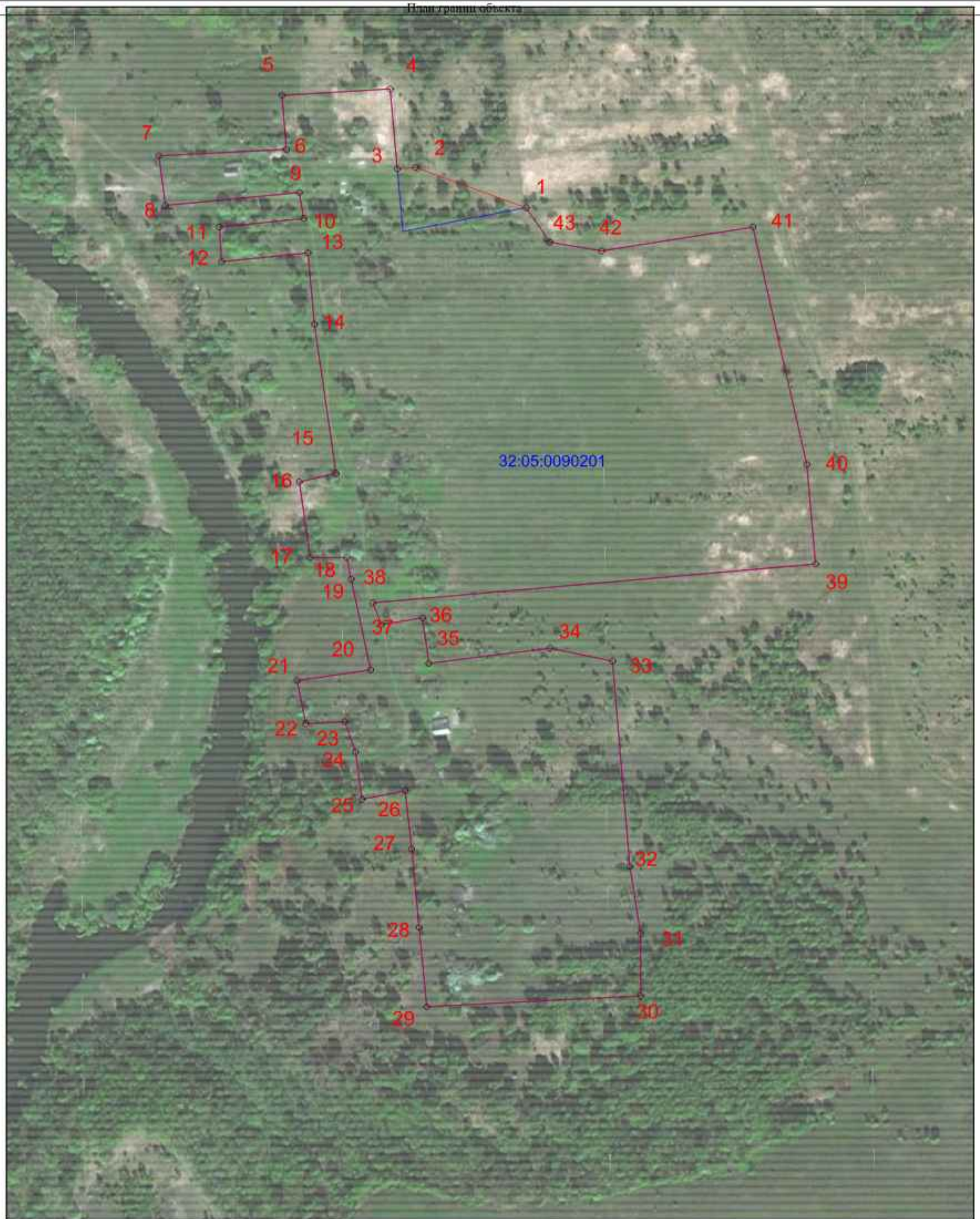

Масштаб 1:2000

Используемые условные знаки и обозначения:

— - граница объекта в соответствии с генеральным планом	— - граница кадастрового квартала
32:05:0090701:38 - кадастровый номер земельного участка включенного в ЕГРН	32:05:0090201 - номер кадастрового квартала
o <sup>1</sup> - характерная точка границы объекта	— - граница административно - территориальных образований
— - граница земельного участка	— - зона, особыми условиями использования территории



Подпись: Абрамова Е.А.

Дата "10" января 2017.



## КАРТА (ПЛАН)

**Населенный пункт д.Сурновка, Сергеевского сельского поселения Дубровского района  
Брянской области**

(наименование объекта землеустройства)

## Титульный лист

**1. Сведения о заказчике землеустроительных работ:**

О физическом лице:

Фамилия, имя, отчество (отчество указывается при наличии) -

**О юридическом лице, органе государственной власти, органе местного самоуправления:**

Полное наименование: Департамент внутренней политики Брянской области

Страна регистрации (инкорпорации) (указывается в отношении иностранного юридического лица):-

Фамилия и инициалы уполномоченного представителя, его должность, реквизиты доверенности (если представитель действует по доверенности):

Кулешова Т.В., директор департамента внутренней политики Брянской области

Подпись  Кулешова Т.В.

Дата 10 января 2021 г.

Место для оттиска печати заказчика

**2. Сведения об исполнителе землеустроительных работ**

**Об индивидуальном предпринимателе:**

Фамилия, имя, отчество (отчество указывается при наличии): -

Идентификационный номер налогоплательщика: -

Контактный телефон и почтовый адрес: -

Номер квалификационного аттестата кадастрового инженера (если исполнителем является кадастровый инженер):-

**О юридическом лице:**

Полное наименование: Общество с ограниченной ответственностью «Деловой центр недвижимости»

Основной государственный регистрационный номер: 1156733021246

Контактный телефон и почтовый адрес: +7(4812) 64-73-99/(4812) 35-84-65

214000, Россия, Смоленская обл., г. Смоленск, ул. Ленина, д. 23/8

Фамилия и инициалы уполномоченного представителя юридического лица, его должность, реквизиты доверенности (если представитель действует по доверенности): Абрамова Е.А., директор

Сведения о кадастровом инженере: Абрамова Екатерина Александровна, № 67-16-0498

Подпись   Абрамова Е.А.

Дата 10 января 2021 г.

Место для оттиска печати лица, составившего карту (план) объекта землеустройства



## КАРТА (ПЛАН)

Населенный пункт д.Сурновка, Сергеевского сельского поселения Дубровского района Брянской области

(наименование объекта землеустройства)

## Титульный лист

## 3. Сведения о согласовании карты (плана) объекта землеустройства:

Полное наименование органа (организации), с которым осуществляется согласование, фамилия и инициалы уполномоченного лица, его должность: Администрация Дубровского района Брянской области, Шевелев И.А., глава администрации Дубровского района Брянской области

Реквизиты письма (дата и номер, если согласование оформлено в виде письма):

№

Подпись  Шевелев И.А.

Дата 10 января 2021 г.

Место для оттиска печати органа (организации), с которым осуществляется согласование

## 4. Информация о передаче карты (плана) объекта землеустройства в государственный фонд данных, полученных в результате проведения землеустройства:

Регистрационный №: -

Дата передачи « - » - г.

(наименование органа (организации), осуществляющего хранение землеустроительной документации)

**КАРТА (ПЛАН)**

**Населенный пункт д.Сурновка, Сергеевского сельского поселения Дубровского района**  
**Брянской области**

(наименование объекта землеустройства)

<b>№ п/п</b>	<b>Содержание</b>	<b>Номера листов</b>
<b>1</b>	<b>2</b>	<b>3</b>
1	Основания для проведения землеустроительных работ и исходные данные	4
2	Сведения об объекте землеустройства	5
3	Сведения о местоположении границ объекта землеустройства	6
4	Сведения о местоположении измененных (уточненных) границ объекта землеустройства	8
5	План границ объекта землеустройства	9

**КАРТА (ПЛАН)**

**Населенный пункт д.Сурновка, Сергеевского сельского поселения Дубровского района  
Брянской области**

(наименование объекта землеустройства)

**Основания для проведения землеустроительных работ и исходные данные**

**Перечень документов**

<b>№ п/п</b>	<b>Наименование и реквизиты документа</b>	<b>Сведения об органе (организации), подготовившем или принявшем документ</b>
<b>1</b>	<b>2</b>	<b>3</b>
1	Государственный контракт № Ф.2018.467455 от 02.10.2018 г.	Департамент внутренней политики Брянской области
2	Постановление Правительства Брянской области от 14.05.2018 г. № 233-п «Об утверждении реестра административно-территориальных единиц, административных округов, населенных пунктов Брянской области»	Правительство Брянской области
3	Правила землепользования и застройки Сергеевского сельского поселения Дубровского района Брянской области (Решение № 279-6 от 31.01.2017 г.)	Дубровский районный Совет народных депутатов
4	Единая электронная картографическая основа Космические снимки егип	Веб-приложение «Публичная кадастровая карта» версия 5.0. ПКК © Росреестр 2010-2016.

**КАРТА (ПЛАН)**

**Населенный пункт д.Сурновка, Сергеевского сельского поселения Дубровского района**  
**Брянской области**

(наименование объекта землеустройства)

**Сведения об объекте землеустройства**

№ п/п	Характеристики объекта землеустройства	Описание характеристик
1	2	3
1.	Местоположение объекта землеустройства	Российская Федерация, Брянская область, Дубровский район, Сергеевское с/п, граница д.Сурновка.
2.	Площадь объекта землеустройства +/- величина погрешности определения площади (Р +/- Дельта Р)	178429 +/- 148 м <sup>2</sup>
3.	Иные характеристики объекта землеустройства	-



**КАРТА (ПЛАН)**

**Населенный пункт д.Сурновка, Сергеевского сельского поселения Дубровского района  
Брянской области**

(наименование объекта землеустройства)

**Сведения о местоположении границ объекта землеустройства**

1. Система координат МСК-32, зона 1

2. Сведения о характерных точках границ объекта землеустройства

Обозначение характерных точек границ	Координаты, м		Метод определения координат и средняя квадратическая погрешность положения характерной точки (Мт), м	Описание обозначения точки
	X	Y		
1	2	3	4	5
1	533303.45	1297975.44	Картометрический метод, 0.10	-
2	533166.74	1298195.94	Картометрический метод, 0.10	-
3	533134.40	1298262.09	Картометрический метод, 0.10	-
4	533125.58	1298272.38	Картометрический метод, 0.10	-
5	533143.22	1298290.02	Картометрический метод, 0.10	-
6	533099.12	1298329.71	Картометрический метод, 0.10	-
7	533085.89	1298316.48	Картометрический метод, 0.10	-
8	533002.10	1298357.64	Картометрический метод, 0.10	-
9	532928.60	1298391.45	Картометрический метод, 0.10	-
10	532880.09	1298315.01	Картометрический метод, 0.10	-
11	532949.18	1298229.75	Картометрический метод, 0.10	-
12	533005.04	1298162.13	Картометрический метод, 0.10	-
13	533063.84	1298087.16	Картометрический метод, 0.10	-
14	533107.94	1298013.66	Картометрический метод, 0.10	-
15	533162.33	1297922.52	Картометрический метод, 0.10	-
16	533185.85	1297896.06	Картометрический метод, 0.10	-
1	533303.45	1297975.44	Картометрический метод, 0.10	-
17	533421.05	1298231.22	Картометрический метод, 0.10	-
18	533415.17	1298247.39	Картометрический метод, 0.10	-
19	533485.73	1298307.66	Картометрический метод, 0.10	-
20	533413.70	1298370.87	Картометрический метод, 0.10	-
21	533351.96	1298384.10	Картометрический метод, 0.10	-
22	533294.63	1298413.50	Картометрический метод, 0.10	-
23	533234.36	1298473.77	Картометрический метод, 0.10	-
24	533152.04	1298510.52	Картометрический метод, 0.10	-
25	533080.01	1298545.80	Картометрический метод, 0.10	-
26	533025.62	1298422.32	Картометрический метод, 0.10	-
27	533213.78	1298322.36	Картометрический метод, 0.10	-
28	533266.70	1298216.52	Картометрический метод, 0.10	-

**КАРТА (ПЛАН)**

**Населенный пункт д.Сурновка, Сергеевского сельского поселения Дубровского района  
Брянской области**

(наименование объекта землеустройства)

**Сведения о местоположении границ объекта землеустройства**

1. Система координат МСК-32, зона 1

2. Сведения о характерных точках границ объекта землеустройства

Обозначение характерных точек границ	Координаты, м		Метод определения координат и средняя квадратическая погрешность положения характерной точки (Mt), м	Описание обозначения точки
	X	Y		
1	2	3	4	5
29	533328.44	1298101.86	Картометрический метод, 0.10	-
30	533349.02	1298118.03	Картометрический метод, 0.10	-
31	533338.73	1298132.73	Картометрический метод, 0.10	-
32	533328.39	1298128.42	Картометрический метод, 0.10	-
33	533321.09	1298144.49	Картометрический метод, 0.10	-
34	533340.20	1298157.72	Картометрический метод, 0.10	-
35	533334.32	1298168.01	Картометрический метод, 0.10	-
17	533421.05	1298231.22	Картометрический метод, 0.10	-
36	533607.74	1297756.41	Картометрический метод, 0.10	-
37	533595.98	1297809.33	Картометрический метод, 0.10	-
38	533635.67	1297869.60	Картометрический метод, 0.10	-
39	533668.01	1297934.28	Картометрический метод, 0.10	-
40	533569.52	1297982.79	Картометрический метод, 0.10	-
41	533566.58	1297971.03	Картометрический метод, 0.10	-
42	533537.18	1297984.26	Картометрический метод, 0.10	-
43	533526.89	1297956.33	Картометрический метод, 0.10	-
44	533547.10	1297946.76	Картометрический метод, 0.10	-
45	533535.49	1297904.44	Картометрический метод, 0.10	-
46	533504.84	1297843.14	Картометрический метод, 0.10	-
47	533511.03	1297815.27	Картометрический метод, 0.10	-
48	533495.71	1297759.43	Картометрический метод, 0.10	-
49	533507.78	1297756.41	Картометрический метод, 0.10	-
50	533537.18	1297746.12	Картометрический метод, 0.10	-
51	533523.95	1297710.84	Картометрический метод, 0.10	-
52	533575.40	1297690.26	Картометрический метод, 0.10	-
36	533607.74	1297756.41	Картометрический метод, 0.10	-

3. Сведения о характерных точках части (частей) границы объекта землеустройства

Обозначение характерных точек границ	Координаты, м		Метод определения координат и средняя квадратическая погрешность положения характерной точки (Mt), м	Описание обозначения точки
	X	Y		
-	-	-	-	-

**КАРТА (ПЛАН)**

**Населенный пункт д.Сурновка, Сергеевского сельского поселения Дубровского района  
Брянской области**

(наименование объекта землеустройства)

**Сведения о местоположении измененных (уточненных) границ объекта землеустройства**

1. Система координат -

2. Сведения о характерных точках границ объекта землеустройства

Обозначение характерных точек границ	Существующие координаты, м		Измененные (уточненные) координаты, м		Метод определения координат и средняя квадратическая погрешность положения характерной точки (Mt), м	Описание закрепления точки
	X	Y	X	Y		
<b>1</b>	<b>2</b>	<b>3</b>	<b>4</b>	<b>5</b>	<b>6</b>	<b>7</b>
-	-	-	-	-	-	-

3. Сведения о характерных точках части (частей) границы объекта землеустройства

Обозначение характерных точек границ	Существующие координаты, м		Измененные (уточненные) координаты, м		Метод определения координат и средняя квадратическая погрешность положения характерной точки (Mt), м	Описание закрепления точки
	X	Y	X	Y		
<b>1</b>	<b>2</b>	<b>3</b>	<b>4</b>	<b>5</b>	<b>6</b>	<b>7</b>
-	-	-	-	-	-	-

4. Сведения о частях границ объекта землеустройства, совпадающих с местоположением внешних границ природных объектов и (или) объектов искусственного происхождения

Обозначение части границ		Существующее описание прохождения части границ	Измененное (уточненное) описание прохождения части границ
от точки	до точки		
<b>1</b>	<b>2</b>	<b>3</b>	<b>4</b>
-	-	-	-



## КАРТА (ПЛАН)

Населенный пункт д.Сурновка, Сергеевского сельского поселения Дубровского района Брянской области

План границ объекта

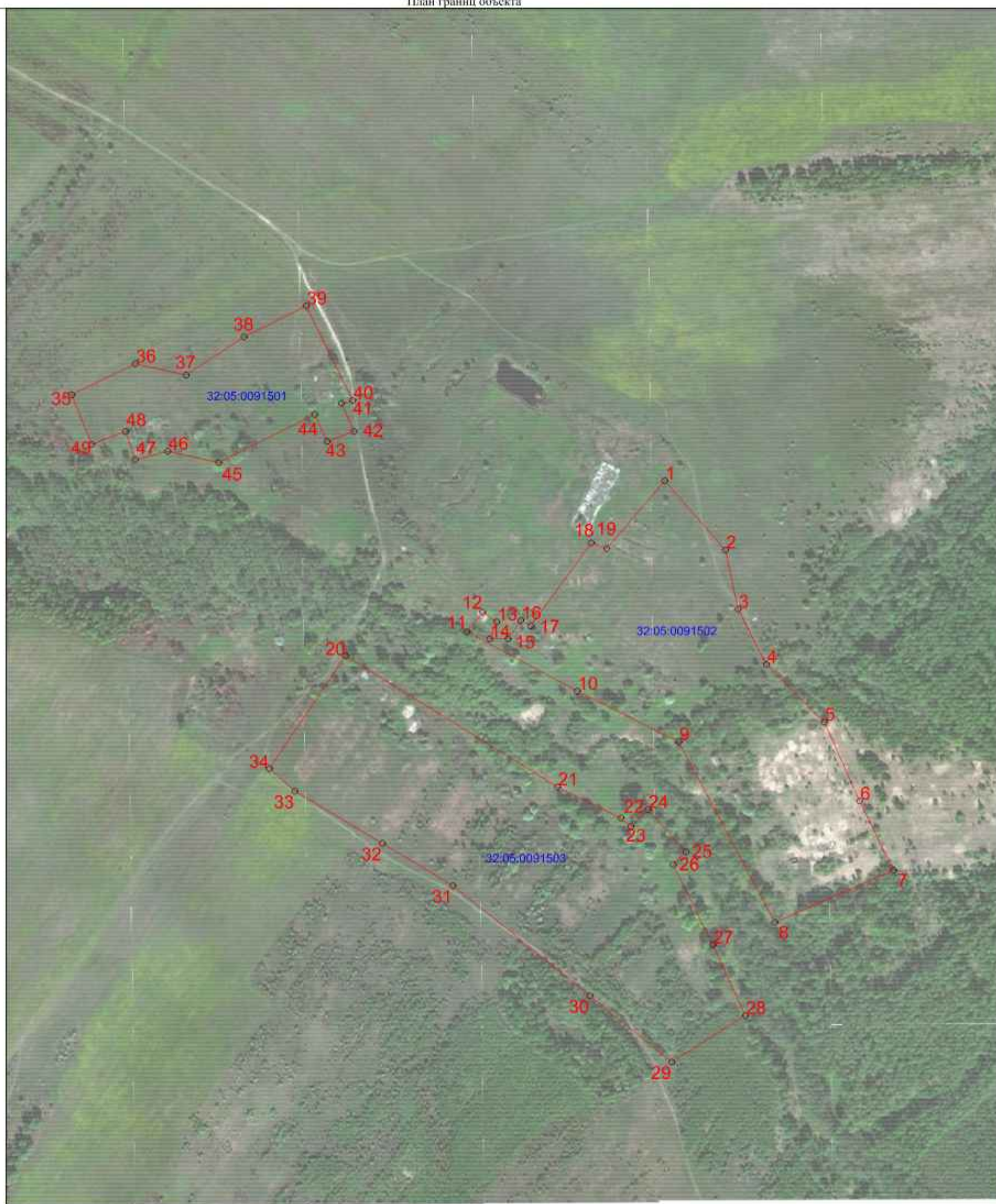

Масштаб 1:3000

Используемые условные знаки и обозначения:

	- населенный пункт (проектный)		- граница кадастрового квартала
	- ТЖ I зона застройки индивидуальными жилыми домами		32:05:0091502 - номер кадастрового квартала
	- земли лесного фонда		- граница административно - территориальных образований
	- сельскохозяйственные угодья в составе земель сельскохозяйственного назначения		- зоны с особыми условиями использования территории



Кадастровый инженер ООО "Деловой центр"

Подпись: Абрамова Е.А.

Дата "10" января 2021 г.



## КАРТА (ПЛАН)

**Населенный пункт д.Шушерово, Сергеевского сельского поселения Дубровского района  
Брянской области**

(наименование объекта землеустройства)

## Титульный лист

**1. Сведения о заказчике землеустроительных работ:**

О физическом лице:

Фамилия, имя, отчество (отчество указывается при наличии) -

**О юридическом лице, органе государственной власти, органе местного самоуправления:**

Полное наименование: Департамент внутренней политики Брянской области

Страна регистрации (инкорпорации) (указывается в отношении иностранного юридического лица):-

Фамилия и инициалы уполномоченного представителя, его должность, реквизиты доверенности (если представитель действует по доверенности):

Кулешова Т.В., оператор департамента внутренней политики Брянской области

Подпись  Кулешова Т.В.

Дата 10 января 2021 г.

Место для оттиска печати заказчика

**2. Сведения об исполнителе землеустроительных работ**

**Об индивидуальном предпринимателе:**

Фамилия, имя, отчество (отчество указывается при наличии): -

Идентификационный номер налогоплательщика: -

Контактный телефон и почтовый адрес: -

Номер квалификационного аттестата кадастрового инженера (если исполнителем является кадастровый инженер):-

**О юридическом лице:**

Полное наименование: Общество с ограниченной ответственностью «Деловой центр недвижимости»

Основной государственный регистрационный номер: 1156733021246

Контактный телефон и почтовый адрес: +7(4812) 64-73-99/(4812) 35-84-65

214000, Россия, Смоленская обл., г. Смоленск, ул. Ленина, д. 23/8

Фамилия и инициалы уполномоченного представителя юридического лица, его должность, реквизиты доверенности (если представитель действует по доверенности): Абрамова Е.А., директор

Сведения о кадастровом инженер: Абрамова Екатерина Александровна, № 67-16-0498

Подпись  Абрамова Е.А.

Дата 10 января 2021 г.

Место для оттиска печати лица, составившего карту (план) объекта землеустройства

## КАРТА (ПЛАН)

Населенный пункт д.Шушерово, Сергеевского сельского поселения Дубровского района  
Брянской области

(наименование объекта землеустройства)

## Титульный лист

## 3. Сведения о согласовании карты (плана) объекта землеустройства:

Полное наименование органа (организации), с которым осуществляется согласование, фамилия и инициалы уполномоченного лица, его должности: Администрация Дубровского района Брянской области, Шевелев И.А., глава администрации Дубровского района Брянской области

Реквизиты письма (дата и номер, если согласование оформлено в виде письма):

№

Подпись  Шевелев И.А.

Дата 10 января 2021 г.

Место для оттиска печати органа (организации), с которым осуществляется согласование

## 4. Информация о передаче карты (плана) объекта землеустройства в государственный фонд данных, полученных в результате проведения землеустройства:

Регистрационный №: -

Дата передачи « - » - г.

(наименование органа (организации), осуществляющего хранение землеустроительной документации)

**КАРТА (ПЛАН)**

**Населенный пункт д.Шушерово, Сергеевского сельского поселения Дубровского района**  
**Брянской области**

(наименование объекта землеустройства)

<b>№ п/п</b>	<b>Содержание</b>	<b>Номера листов</b>
<b>1</b>	<b>2</b>	<b>3</b>
1	Основания для проведения землеустроительных работ и исходные данные	4
2	Сведения об объекте землеустройства	5
3	Сведения о местоположении границ объекта землеустройства	6
4	Сведения о местоположении измененных (уточненных) границ объекта землеустройства	7
5	План границ объекта землеустройства	8

**КАРТА (ПЛАН)**

**Населенный пункт д.Шушерово, Сергеевского сельского поселения Дубровского района  
Брянской области**

(наименование объекта землеустройства)

**Основания для проведения землеустроительных работ и исходные данные**

**Перечень документов**

<b>№ п/п</b>	<b>Наименование и реквизиты документа</b>	<b>Сведения об органе (организации), подготовившем или принявшем документ</b>
<b>1</b>	<b>2</b>	<b>3</b>
1	Государственный контракт № Ф.2018.467455 от 02.10.2018 г.	Департамент внутренней политики Брянской области
2	Постановление Правительства Брянской области от 14.05.2018 г. № 233-п «Об утверждении реестра административно-территориальных единиц, административных округов, населенных пунктов Брянской области»	Правительство Брянской области
3	Правила землепользования и застройки Сергеевского сельского поселения Дубровского района Брянской области (Решение № 279-6 от 31.01.2017 г.)	Дубровский районный Совет народных депутатов
4	Единая электронная картографическая основа Космические снимки егип	Веб-приложение «Публичная кадастровая карта» версия 5.0. ПКК © Росреестр 2010-2016.



**КАРТА (ПЛАН)**

**Населенный пункт д.Шушерово, Сергеевского сельского поселения Дубровского района  
Брянской области**

(наименование объекта землеустройства)

**Сведения об объекте землеустройства**

<b>№ п/п</b>	<b>Характеристики объекта землеустройства</b>	<b>Описание характеристик</b>
<b>1</b>	<b>2</b>	<b>3</b>
1.	Местоположение объекта землеустройства	Российская Федерация, Брянская область, Дубровский район, Сергеевское с/п, граница д.Шушерово.
2.	Площадь объекта землеустройства +/- величина погрешности определения площади (Р +/- Дельта Р)	121477 +/- 122 м²
3.	Иные характеристики объекта землеустройства	-

**КАРТА (ПЛАН)**

**Населенный пункт д.Шушерово, Сергеевского сельского поселения Дубровского района**  
**Брянской области**

(наименование объекта землеустройства)

**Сведения о местоположении границ объекта землеустройства**

1. Система координат МСК-32, зона 1

2. Сведения о характерных точках границ объекта землеустройства

Обозначение характерных точек границ	Координаты, м		Метод определения координат и средняя квадратическая погрешность положения характерной точки (Mt), м	Описание обозначения точки
	X	Y		
1	2	3	4	5
1	536410.35	1294495.61	Картометрический метод, 0.10	-
2	536337.21	1294535.89	Картометрический метод, 0.10	-
3	536338.27	1294545.43	Картометрический метод, 0.10	-
4	536261.95	1294587.83	Картометрический метод, 0.10	-
5	536219.55	1294601.61	Картометрический метод, 0.10	-
6	536147.47	1294632.35	Картометрический метод, 0.10	-
7	536089.17	1294663.09	Картометрический метод, 0.10	-
8	536062.67	1294688.53	Картометрический метод, 0.10	-
9	536092.35	1294782.87	Картометрический метод, 0.10	-
10	536115.67	1294875.09	Картометрический метод, 0.10	-
11	536149.59	1294968.37	Картометрический метод, 0.10	-
12	536363.71	1294862.37	Картометрический метод, 0.10	-
13	536369.01	1294835.87	Картометрический метод, 0.10	-
14	536514.23	1294765.91	Картометрический метод, 0.10	-
15	536507.87	1294744.71	Картометрический метод, 0.10	-
16	536503.63	1294717.15	Картометрический метод, 0.10	-
17	536487.73	1294722.45	Картометрический метод, 0.10	-
18	536480.31	1294700.19	Картометрический метод, 0.10	-
19	536517.41	1294676.87	Картометрический метод, 0.10	-
20	536498.33	1294647.19	Картометрический метод, 0.10	-
21	536458.05	1294578.29	Картометрический метод, 0.10	-
1	536410.35	1294495.61	Картометрический метод, 0.10	-

3. Сведения о характерных точках части (частей) границы объекта землеустройства

Обозначение характерных точек границ	Координаты, м		Метод определения координат и средняя квадратическая погрешность положения характерной точки (Mt), м	Описание обозначения точки
	X	Y		
1	2	3	4	5
-	-	-	-	-

**КАРТА (ПЛАН)**

**Населенный пункт д.Шушерово, Сергеевского сельского поселения Дубровского района  
Брянской области**

(наименование объекта землеустройства)

**Сведения о местоположении измененных (уточненных) границ объекта землеустройства**

1. Система координат -

2. Сведения о характерных точках границ объекта землеустройства

Обозначение характерных точек границ	Существующие координаты, м		Измененные (уточненные) координаты, м		Метод определения координат и средняя квадратическая погрешность положения характерной точки (Mt), м	Описание закрепления точки
	X	Y	X	Y		
<b>1</b>	<b>2</b>	<b>3</b>	<b>4</b>	<b>5</b>	<b>6</b>	<b>7</b>
-	-	-	-	-	-	-

3. Сведения о характерных точках части (частей) границы объекта землеустройства

Обозначение характерных точек границ	Существующие координаты, м		Измененные (уточненные) координаты, м		Метод определения координат и средняя квадратическая погрешность положения характерной точки (Mt), м	Описание закрепления точки
	X	Y	X	Y		
<b>1</b>	<b>2</b>	<b>3</b>	<b>4</b>	<b>5</b>	<b>6</b>	<b>7</b>
-	-	-	-	-	-	-

4. Сведения о частях границ объекта землеустройства, совпадающих с местоположением внешних границ природных объектов и (или) объектов искусственного происхождения

Обозначение части границ		Существующее описание прохождения части границ	Измененное (уточненное) описание прохождения части границ
от точки	до точки		
<b>1</b>	<b>2</b>	<b>3</b>	<b>4</b>
-	-	-	-



## КАРТА (ПЛАН)

Населенный пункт д. Шушерово, Сергеевского сельского поселения Дубровского района Брянской области

План границ объекта



Масштаб 1:3000

Используемые условные знаки и обозначения:

<span style="color: red;">—</span> - граница объекта в соответствии с генеральным планом	<span style="color: blue;">—</span> - граница кадастрового квартала
32:05:0090701:38 - кадастровый номер земельного участка включенного в ЕГРН	32:05:0090601 - номер кадастрового квартала
• <sup>1</sup> - характерная точка границы объекта	<span style="color: orange;">—</span> - граница административно - территориальных образований
<span style="color: black;">—</span> - граница земельного участка	<span style="color: green;">—</span> - границы с особыми условиями использования территории

Подпись:  **АБРАМОВА**  
**Екатерина Александровна**  
 Кадастровый инженер ООО "Деловой центр"  
 № 175-017-616-07  
 № 67-16-0400

Дата "10" января 2021г.



## КАРТА (ПЛАН)

**Населенный пункт п. Ломаков, Сергеевского сельского поселения Дубровского района  
Брянской области**

(наименование объекта землеустройства)

## Титульный лист

**1. Сведения о заказчике землеустроительных работ:**

О физическом лице:

Фамилия, имя, отчество (отчество указывается при наличии) -

О юридическом лице, органе государственной власти, органе местного самоуправления:

Полное наименование: Департамент внутренней политики Брянской области

Страна регистрации (инкорпорации) (указывается в отношении иностранного юридического лица):-

Фамилия и инициалы уполномоченного представителя, его должность, реквизиты доверенности (если представитель действует по доверенности):

Кулешова Т.В., директор департамента внутренней политики Брянской области

Подпись  Кулешова Т.В.

Дата 10 января 2021 г.

Место для оттиска печати заказчика

**2. Сведения об исполнителе землеустроительных работ**

Об индивидуальном предпринимателе:

Фамилия, имя, отчество (отчество указывается при наличии): -

Идентификационный номер налогоплательщика: -

Контактный телефон и почтовый адрес: -

Номер квалификационного аттестата кадастрового инженера (если исполнителем является кадастровый инженер):-

О юридическом лице:

Полное наименование: Общество с ограниченной ответственностью «Деловой центр недвижимости»

Основной государственный регистрационный номер: 1156733021246

Контактный телефон и почтовый адрес: +7(4812) 64-73-99/(4812) 35-84-65

214000, Россия, Смоленская обл., г. Смоленск, ул. Ленина, д. 23/8

Фамилия и инициалы уполномоченного представителя юридического лица, его должность, реквизиты доверенности (если представитель действует по доверенности): Абрамова Е.А., директор

Сведения о кадастровом инженер: Абрамова Екатерина Александровна. № 67-16-0498

Подпись  Абрамова Е.А.

Дата 10 января 2021 г.

Место для оттиска печати лица, составившего карту (план) объекта землеустройства

## КАРТА (ПЛАН)

Населенный пункт п. Ломаков, Сергеевского сельского поселения Дубровского района Брянской области

(наименование объекта землеустройства)

## Титульный лист

## 3. Сведения о согласовании карты (плана) объекта землеустройства:

Полное наименование органа (организации), с которым осуществляется согласование, фамилия и инициалы уполномоченного лица, его должность: Администрация Дубровского района Брянской области, Шевелев И.А., глава администрации Дубровского района Брянской области

Реквизиты письма (дата и номер, если согласование оформлено в виде письма):

№

Подпись  Шевелев И.А.

Дата 10 января 2021 г.

Место для оттиска печати органа (организации), с которым осуществляется согласование

## 4. Информация о передаче карты (плана) объекта землеустройства в государственный фонд данных, полученных в результате проведения землеустройства:

Регистрационный №: -

Дата передачи « - » - г.

(наименование органа (организации), осуществляющего хранение землеустроительной документации)

**КАРТА (ПЛАН)**

**Населенный пункт п. Ломаков, Сергеевского сельского поселения Дубровского района**  
**Брянской области**

(наименование объекта землеустройства)

<b>№ п/п</b>	<b>Содержание</b>	<b>Номера листов</b>
<b>1</b>	<b>2</b>	<b>3</b>
1	Основания для проведения землеустроительных работ и исходные данные	4
2	Сведения об объекте землеустройства	5
3	Сведения о местоположении границ объекта землеустройства	6
4	Сведения о местоположении измененных (уточненных) границ объекта землеустройства	7
5	План границ объекта землеустройства	8

**КАРТА (ПЛАН)**

**Населенный пункт п. Ломаков, Сергеевского сельского поселения Дубровского района  
Брянской области**

(наименование объекта землеустройства)

**Основания для проведения землеустроительных работ и исходные данные**

**Перечень документов**

<b>№ п/п</b>	<b>Наименование и реквизиты документа</b>	<b>Сведения об органе (организации), подготовившем или принявшем документ</b>
<b>1</b>	<b>2</b>	<b>3</b>
1	Государственный контракт № Ф.2018.467455 от 02.10.2018 г.	Департамент внутренней политики Брянской области
2	Постановление Правительства Брянской области от 14.05.2018 г. № 233-п «Об утверждении реестра административно-территориальных единиц, административных округов, населенных пунктов Брянской области»	Правительство Брянской области
3	Правила землепользования и застройки Сергеевского сельского поселения Дубровского района Брянской области (Решение № 116 от 23.12.2013 г.)	Дубровский районный Совет народных депутатов
4	Единая электронная картографическая основа Космические снимки егп	Веб-приложение «Публичная кадастровая карта» версия 5.0. ПКК © Росреестр 2010-2016.



**КАРТА (ПЛАН)**

**Населенный пункт п. Ломаков, Сергеевского сельского поселения Дубровского района**  
**Брянской области**

(наименование объекта землеустройства)

**Сведения об объекте землеустройства**

<b>№ п/п</b>	<b>Характеристики объекта землеустройства</b>	<b>Описание характеристик</b>
<b>1</b>	<b>2</b>	<b>3</b>
1.	Местоположение объекта землеустройства	Российская Федерация, Брянская область, Дубровский район, Сергеевское с/п, граница п.Ломаков.
2.	Площадь объекта землеустройства +/- величина погрешности определения площади (Р +/- Дельта Р)	83325 +/- 101 м <sup>2</sup>
3.	Иные характеристики объекта землеустройства	-

**КАРТА (ПЛАН)**

**Населенный пункт п. Ломаков, Сергеевского сельского поселения Дубровского района Брянской области**

(наименование объекта землеустройства)

**Сведения о местоположении границ объекта землеустройства**

1. Система координат МСК-32, зона 1

2. Сведения о характерных точках границ объекта землеустройства

Обозначение характерных точек границ	Координаты, м		Метод определения координат и средняя квадратическая погрешность положения характерной точки (Мт), м	Описание обозначения точки
	X	Y		
1	2	3	4	5
1	528748.56	1289848.10	Картометрический метод, 0.10	-
2	528587.43	1290241.70	Картометрический метод, 0.10	-
3	528571.44	1290273.68	Картометрический метод, 0.10	-
4	528509.94	1290229.40	Картометрический метод, 0.10	-
5	528484.11	1290202.34	Картометрический метод, 0.10	-
6	528465.66	1290182.66	Картометрический метод, 0.10	-
7	528635.40	1289793.98	Картометрический метод, 0.10	-
8	528652.62	1289805.05	Картометрический метод, 0.10	-
9	528706.74	1289830.88	Картометрический метод, 0.10	-
10	528732.57	1289841.95	Картометрический метод, 0.10	-
1	528748.56	1289848.10	Картометрический метод, 0.10	-
11	528373.71	1289816.78	Картометрический метод, 0.10	-
12	528401.23	1289816.78	Картометрический метод, 0.10	-
13	528414.13	1289841.72	Картометрический метод, 0.10	-
14	528288.57	1290116.06	Картометрический метод, 0.10	-
15	528253.31	1290100.58	Картометрический метод, 0.10	-
16	528277.39	1290043.82	Картометрический метод, 0.10	-
17	528221.49	1290020.60	Картометрический метод, 0.10	-
18	528290.29	1289845.16	Картометрический метод, 0.10	-
19	528354.79	1289866.66	Картометрический метод, 0.10	-
11	528373.71	1289816.78	Картометрический метод, 0.10	-

3. Сведения о характерных точках части (частей) границы объекта землеустройства

Обозначение характерных точек границ	Координаты, м		Метод определения координат и средняя квадратическая погрешность положения характерной точки (Мт), м	Описание обозначения точки
	X	Y		
1	2	3	4	5
-	-	-	-	-

**КАРТА (ПЛАН)**

**Населенный пункт п. Ломаков, Сергеевского сельского поселения Дубровского района**  
**Брянской области**

(наименование объекта землеустройства)

**Сведения о местоположении измененных (уточненных) границ объекта землеустройства**

1. Система координат -

2. Сведения о характерных точках границ объекта землеустройства

Обозначение характерных точек границ	Существующие координаты, м		Измененные (уточненные) координаты, м		Метод определения координат и средняя квадратическая погрешность положения характерной точки (Mt), м	Описание закрепления точки
	X	Y	X	Y		
<b>1</b>	<b>2</b>	<b>3</b>	<b>4</b>	<b>5</b>	<b>6</b>	<b>7</b>
-	-	-	-	-	-	-

3. Сведения о характерных точках части (частей) границы объекта землеустройства

Обозначение характерных точек границ	Существующие координаты, м		Измененные (уточненные) координаты, м		Метод определения координат и средняя квадратическая погрешность положения характерной точки (Mt), м	Описание закрепления точки
	X	Y	X	Y		
<b>1</b>	<b>2</b>	<b>3</b>	<b>4</b>	<b>5</b>	<b>6</b>	<b>7</b>
-	-	-	-	-	-	-

4. Сведения о частях границ объекта землеустройства, совпадающих с местоположением внешних границ природных объектов и (или) объектов искусственного происхождения

Обозначение части границ		Существующее описание прохождения части границ	Измененное (уточненное) описание прохождения части границ
от точки	до точки		
<b>1</b>	<b>2</b>	<b>3</b>	<b>4</b>
-	-	-	-





Масштаб 1:3000

Используемые условные знаки и обозначения:

- граница объекта в соответствии с генеральным планом	- граница кадастрового квартала
32:05:0090701:38 - кадастровый номер земельного участка включенного в ЕГРН	32:05:0091402 - номер кадастрового квартала
- характерная точка границы объекта	- граница административно - территориальных образований
- граница земельного участка	- зона с особыми условиями использования территории

Подпись: **АБРАМОВА**  
**Екатерина**  
**Александровна**  
 кадастровый инженер ООО "Деловой центр"  
 Дата "10" января 2021г.



## КАРТА (ПЛАН)

**Населенный пункт п. Лузганки, Сергеевского сельского поселения Дубровского района  
Брянской области**

(наименование объекта землеустройства)

## Титульный лист

**1. Сведения о заказчике землеустроительных работ:**

О физическом лице:

Фамилия, имя, отчество (отчество указывается при наличии) -

**О юридическом лице, органе государственной власти, органе местного самоуправления:**

Полное наименование: Департамент внутренней политики Брянской области

Страна регистрации (инкорпорации) (указывается в отношении иностранного юридического лица):-

Фамилия и инициалы уполномоченного представителя, его должность, реквизиты доверенности (если представитель действует по доверенности):

Кулешова Т.В., директор департамента внутренней политики Брянской области

Подпись  Кулешова Т.В.

Дата 10 января 2021 г.

Место для оттиска печати заказчика

**2. Сведения об исполнителе землеустроительных работ**

**Об индивидуальном предпринимателе:**

Фамилия, имя, отчество (отчество указывается при наличии): -

Идентификационный номер налогоплательщика: -

Контактный телефон и почтовый адрес: -

Номер квалификационного аттестата кадастрового инженера (если исполнителем является кадастровый инженер):-

**О юридическом лице:**

Полное наименование: Общество с ограниченной ответственностью «Деловой центр недвижимости»

Основной государственный регистрационный номер: 1156733021246

Контактный телефон и почтовый адрес: +7(4812) 64-73-99/(4812) 35-84-65

214000, Россия, Смоленская обл., г. Смоленск, ул. Ленина, д. 23/8

Фамилия и инициалы уполномоченного представителя юридического лица, его должность, реквизиты доверенности (если представитель действует по доверенности): Абрамова Е.А., директор

Сведения о кадастровом инженер: Абрамова Екатерина Александровна, № 67-16-0498

Подпись   Абрамова Е.А.

Дата 10 января 2021 г.

Место для оттиска печати лица, составившего карту (план) объекта землеустройства

## КАРТА (ПЛАН)

Населенный пункт п. Лузганки, Сергеевского сельского поселения Дубровского района Брянской области

(наименование объекта землеустройства)

## Титульный лист

## 3. Сведения о согласовании карты (плана) объекта землеустройства:

Полное наименование органа (организации), с которым осуществляется согласование, фамилия и инициалы уполномоченного лица, его должность: Администрация Дубровского района Брянской области, Шевелев И.А., глава администрации Дубровского района Брянской области

Реквизиты письма (дата и номер, если согласование оформлено в виде письма):

№

Подпись Шевелев И.А.

Дата 10 января 2021 г.

Место для оттиска печати органа (организации), с которым осуществляется согласование

## 4. Информация о передаче карты (плана) объекта землеустройства в государственный фонд данных, полученных в результате проведения землеустройства:

Регистрационный №: -

Дата передачи « - » - г.

(наименование органа (организации), осуществляющего хранение землеустроительной документации)

**КАРТА (ПЛАН)**

**Населенный пункт п. Лузганки, Сергеевского сельского поселения Дубровского района**  
**Брянской области**

(наименование объекта землеустройства)

<b>№ п/п</b>	<b>Содержание</b>	<b>Номера листов</b>
<b>1</b>	<b>2</b>	<b>3</b>
1	Основания для проведения землеустроительных работ и исходные данные	4
2	Сведения об объекте землеустройства	5
3	Сведения о местоположении границ объекта землеустройства	6
4	Сведения о местоположении измененных (уточненных) границ объекта землеустройства	8
5	План границ объекта землеустройства	9

**КАРТА (ПЛАН)**

**Населенный пункт п. Лузганки, Сергеевского сельского поселения Дубровского района  
Брянской области**

(наименование объекта землеустройства)

**Основания для проведения землеустроительных работ и исходные данные**

**Перечень документов**

<b>№ п/п</b>	<b>Наименование и реквизиты документа</b>	<b>Сведения об органе (организации), подготовившем или принявшем документ</b>
<b>1</b>	<b>2</b>	<b>3</b>
1	Государственный контракт № Ф.2018.467455 от 02.10.2018 г.	Департамент внутренней политики Брянской области
2	Постановление Правительства Брянской области от 14.05.2018 г. № 233-п «Об утверждении реестра административно-территориальных единиц, административных округов, населенных пунктов Брянской области»	Правительство Брянской области
3	Правила землепользования и застройки Сергеевского сельского поселения Дубровского района Брянской области (Решение № 279-6 от 31.01.2017 г.)	Дубровский районный Совет народных депутатов
4	Единая электронная картографическая основа Космические снимки егп	Веб-приложение «Публичная кадастровая карта» версия 5.0. ПКК © Росреестр 2010-2016.



**КАРТА (ПЛАН)**

**Населенный пункт п. Лузганки, Сергеевского сельского поселения Дубровского района**  
**Брянской области**

(наименование объекта землеустройства)

**Сведения об объекте землеустройства**

№ п/п	Характеристики объекта землеустройства	Описание характеристик
1	2	3
1.	Местоположение объекта землеустройства	Российская Федерация, Брянская область, Дубровский район, Сергеевское с/п, граница п.Лузганки.
2.	Площадь объекта землеустройства +/- величина погрешности определения площади (Р +/- Дельта Р)	75775 +/- 96 м²
3.	Иные характеристики объекта землеустройства	-

**КАРТА (ПЛАН)**

**Населенный пункт п. Лузганки, Сергеевского сельского поселения Дубровского района**  
**Брянской области**

(наименование объекта землеустройства)

**Сведения о местоположении границ объекта землеустройства**

1. Система координат МСК-32, зона 1

2. Сведения о характерных точках границ объекта землеустройства

Обозначение характерных точек границ	Координаты, м		Метод определения координат и средняя квадратическая погрешность положения характерной точки (Mt), м	Описание обозначения точки
	X	Y		
1	2	3	4	5
1	529122.01	1286226.65	Картометрический метод, 0.10	-
2	529158.15	1286216.92	Картометрический метод, 0.10	-
3	529109.50	1286148.81	Картометрический метод, 0.10	-
4	529141.47	1286132.13	Картометрический метод, 0.10	-
5	529077.53	1286047.34	Картометрический метод, 0.10	-
6	529090.04	1286040.39	Картометрический метод, 0.10	-
7	529113.67	1286036.22	Картометрический метод, 0.10	-
8	529167.88	1286012.59	Картометрический метод, 0.10	-
9	529173.44	1286026.49	Картометрический метод, 0.10	-
10	529179.00	1286070.97	Картометрический метод, 0.10	-
11	529210.97	1286119.62	Картометрический метод, 0.10	-
12	529324.95	1286062.63	Картометрический метод, 0.10	-
13	529312.44	1286030.66	Картометрический метод, 0.10	-
14	529284.64	1286000.08	Картометрический метод, 0.10	-
15	529255.45	1285988.96	Картометрический метод, 0.10	-
16	529222.09	1285976.45	Картометрический метод, 0.10	-
17	529201.24	1285958.38	Картометрический метод, 0.10	-
18	529163.71	1285975.06	Картометрический метод, 0.10	-
19	529174.83	1285997.30	Картометрический метод, 0.10	-
20	529128.96	1286018.15	Картометрический метод, 0.10	-
21	529078.92	1286029.27	Картометрический метод, 0.10	-
22	528992.74	1286083.48	Картометрический метод, 0.10	-
23	528971.89	1286045.95	Картометрический метод, 0.10	-
24	528914.90	1286072.36	Картометрический метод, 0.10	-
25	528893.43	1286060.97	Картометрический метод, 0.10	-
26	528804.63	1286160.16	Картометрический метод, 0.10	-
27	528788.41	1286173.83	Картометрический метод, 0.10	-
28	528803.70	1286194.68	Картометрический метод, 0.10	-
29	528756.44	1286226.65	Картометрический метод, 0.10	-

**КАРТА (ПЛАН)**

**Населенный пункт п. Лузганки, Сергеевского сельского поселения Дубровского района**  
**Брянской области**

(наименование объекта землеустройства)

**Сведения о местоположении границ объекта землеустройства**

1. Система координат МСК-32, зона 1

2. Сведения о характерных точках границ объекта землеустройства

Обозначение характерных точек границ	Координаты, м		Метод определения координат и средняя квадратическая погрешность положения характерной точки (Mt), м	Описание обозначения точки
	X	Y		
1	2	3	4	5
30	528753.66	1286240.55	Картометрический метод, 0.10	-
31	528749.49	1286269.74	Картометрический метод, 0.10	-
32	528762.00	1286294.76	Картометрический метод, 0.10	-
33	528792.58	1286307.27	Картометрический метод, 0.10	-
34	528823.16	1286301.71	Картометрический метод, 0.10	-
35	528959.38	1286226.65	Картометрический метод, 0.10	-
36	529021.93	1286212.75	Картометрический метод, 0.10	-
37	529065.02	1286218.31	Картометрический метод, 0.10	-
1	529122.01	1286226.65	Картометрический метод, 0.10	-

3. Сведения о характерных точках части (частей) границы объекта землеустройства

Обозначение характерных точек границ	Координаты, м		Метод определения координат и средняя квадратическая погрешность положения характерной точки (Mt), м	Описание обозначения точки
	X	Y		
1	2	3	4	5
-	-	-	-	-

**КАРТА (ПЛАН)**

**Населенный пункт п. Лузганки, Сергеевского сельского поселения Дубровского района  
Брянской области**

(наименование объекта землеустройства)

**Сведения о местоположении измененных (уточненных) границ объекта землеустройства**

1. Система координат -

2. Сведения о характерных точках границ объекта землеустройства

Обозначение характерных точек границ	Существующие координаты, м		Измененные (уточненные) координаты, м		Метод определения координат и средняя квадратическая погрешность положения характерной точки (Mt), м	Описание закрепления точки
	X	Y	X	Y		
<b>1</b>	<b>2</b>	<b>3</b>	<b>4</b>	<b>5</b>	<b>6</b>	<b>7</b>
-	-	-	-	-	-	-

3. Сведения о характерных точках части (частей) границы объекта землеустройства

Обозначение характерных точек границ	Существующие координаты, м		Измененные (уточненные) координаты, м		Метод определения координат и средняя квадратическая погрешность положения характерной точки (Mt), м	Описание закрепления точки
	X	Y	X	Y		
<b>1</b>	<b>2</b>	<b>3</b>	<b>4</b>	<b>5</b>	<b>6</b>	<b>7</b>
-	-	-	-	-	-	-

4. Сведения о частях границ объекта землеустройства, совпадающих с местоположением внешних границ природных объектов и (или) объектов искусственного происхождения

Обозначение части границ		Существующее описание прохождения части границ	Измененное (уточненное) описание прохождения части границ
от точки	до точки		
<b>1</b>	<b>2</b>	<b>3</b>	<b>4</b>
-	-	-	-





Масштаб 1:4000

Используемые условные знаки и обозначения:

- граница объекта в соответствии с генеральным планом	- граница кадастрового квартала
32:05:0090701:38 - кадастровый номер земельного участка включенного в ЕГРН	32:05:0091201 - номер кадастрового квартала
- характерная точка границы объекта	- граница административно - территориальных образований
- граница земельного участка	- зоны, ограниченные условиями использования территории

Кадастровый инженер ООО "Деловой центр"
   
**АБРАМОВА**
  
**Екатерина**
  
**Александровна**
  
 Подпись \_\_\_\_\_
   
 Дата "10" января 2024 г.
   
 Абрамова Е.А.



## КАРТА (ПЛАН)

**Населенный пункт п. Хотен, Сергеевского сельского поселения Дубровского района  
Брянской области**

(наименование объекта землеустройства)

## Титульный лист

**1. Сведения о заказчике землеустроительных работ:**

О физическом лице:

Фамилия, имя, отчество (отчество указывается при наличии) -

**О юридическом лице, органе государственной власти, органе местного самоуправления:**Полное наименование: Департамент внутренней политики Брянской области

Страна регистрации (инкорпорации) (указывается в отношении иностранного юридического лица):-

Фамилия и инициалы уполномоченного представителя, его должность, реквизиты доверенности (если представитель действует по доверенности):

Кулешова Т.В., директор департамента внутренней политики Брянской областиПодпись  Кулешова Т.В.Дата 10 января 2021 г.

Место для оттиска печати заказчика

**2. Сведения об исполнителе землеустроительных работ****Об индивидуальном предпринимателе:**

Фамилия, имя, отчество (отчество указывается при наличии): -

Идентификационный номер налогоплательщика: -

Контактный телефон и почтовый адрес: -

Номер квалификационного аттестата кадастрового инженера (если исполнителем является кадастровый инженер):-

**О юридическом лице:**Полное наименование: Общество с ограниченной ответственностью «Деловой центр недвижимости»

Основной государственный регистрационный номер: 1156733021246

Контактный телефон и почтовый адрес: +7(4812) 64-73-99/(4812) 35-84-65214000, Россия, Смоленская обл., г. Смоленск, ул. Ленина, д. 23/8Фамилия и инициалы уполномоченного представителя юридического лица, его должность, реквизиты доверенности (если представитель действует по доверенности): Абрамова Е.А., директорСведения о кадастровом инженер: Абрамова Екатерина Александровна, № 67-16-0498Подпись  АБРАМОВА  
Е.А.  
Александровна  
кадастровый инженер  
№ 67-16-0498Дата 10 января 2021 г.

Место для оттиска печати лица, составившего карту (план) объекта землеустройства

## КАРТА (ПЛАН)

Населенный пункт п. Хотен, Сергеевского сельского поселения Дубровского района Брянской области

(наименование объекта землеустройства)

## Титульный лист

## 3. Сведения о согласовании карты (плана) объекта землеустройства:

Полное наименование органа (организации), с которым осуществляется согласование, фамилия и инициалы уполномоченного лица, его должность: Администрация Дубровского района Брянской области, Шевелев И.А., глава администрации Дубровского района Брянской области

Реквизиты письма (дата и номер, если согласование оформлено в виде письма):

№

Подпись И.А. Шевелев Шевелев И.А.

Дата 10 января 2021 г.

Место для оттиска печати органа (организации), с которым осуществляется согласование

## 4. Информация о передаче карты (плана) объекта землеустройства в государственный фонд данных, полученных в результате проведения землеустройства:

Регистрационный №: -

Дата передачи « - » - г.

(наименование органа (организации), осуществляющего хранение землеустроительной документации)

**КАРТА (ПЛАН)****Населенный пункт п. Хотен, Сергеевского сельского поселения Дубровского района Брянской области**

(наименование объекта землеустройства)

<b>№ п/п</b>	<b>Содержание</b>	<b>Номера листов</b>
<b>1</b>	<b>2</b>	<b>3</b>
1	Основания для проведения землеустроительных работ и исходные данные	4
2	Сведения об объекте землеустройства	5
3	Сведения о местоположении границ объекта землеустройства	6
4	Сведения о местоположении измененных (уточненных) границ объекта землеустройства	8
5	План границ объекта землеустройства	9



**КАРТА (ПЛАН)****Населенный пункт п. Хотен, Сергеевского сельского поселения Дубровского района Брянской области**

(наименование объекта землеустройства)

**Основания для проведения землеустроительных работ и исходные данные****Перечень документов**

<b>№ п/п</b>	<b>Наименование и реквизиты документа</b>	<b>Сведения об органе (организации), подготовившем или принявшем документ</b>
<b>1</b>	<b>2</b>	<b>3</b>
1	Государственный контракт № Ф.2018.467455 от 02.10.2018 г.	Департамент внутренней политики Брянской области
2	Постановление Правительства Брянской области от 14.05.2018 г. № 233-п «Об утверждении реестра административно-территориальных единиц, административных округов, населенных пунктов Брянской области»	Правительство Брянской области
3	Правила землепользования и застройки Сергеевского сельского поселения Дубровского района Брянской области (Решение № 279-6 от 31.01.2017 г.)	Дубровский районный Совет народных депутатов
4	Единая электронная картографическая основа Космические снимки егип	Веб-приложение «Публичная кадастровая карта» версия 5.0. ПКК © Росреестр 2010-2016.

## КАРТА (ПЛАН)

Населенный пункт п. Хотен, Сергеевского сельского поселения Дубровского района Брянской области

(наименование объекта землеустройства)

## Сведения об объекте землеустройства

№ п/п	Характеристики объекта землеустройства	Описание характеристик
1	2	3
1.	Местоположение объекта землеустройства	Российская Федерация, Брянская область, Дубровский район, Сергеевское с/п, граница п.Хотен.
2.	Площадь объекта землеустройства +/- величина погрешности определения площади (Р +/- Дельта Р)	92675 +/- 107 м <sup>2</sup>
3.	Иные характеристики объекта землеустройства	-

**КАРТА (ПЛАН)****Населенный пункт п. Хотен, Сергеевского сельского поселения Дубровского района Брянской области**

(наименование объекта землеустройства)

**Сведения о местоположении границ объекта землеустройства**

1. Система координат МСК-32, зона 1

2. Сведения о характерных точках границ объекта землеустройства

Обозначение характерных точек границ	Координаты, м		Метод определения координат и средняя квадратическая погрешность положения характерной точки (Mt), м	Описание обозначения точки
	X	Y		
1	2	3	4	5
1	530963.11	1289628.07	Картометрический метод, 0.10	-
2	530974.92	1289638.65	Картометрический метод, 0.10	-
3	530954.44	1289685.66	Картометрический метод, 0.10	-
4	530954.45	1289685.66	Картометрический метод, 0.10	-
5	530948.66	1289698.95	Картометрический метод, 0.10	-
6	530961.09	1289721.81	Картометрический метод, 0.10	-
7	530975.19	1289716.32	Картометрический метод, 0.10	-
8	530989.71	1289737.44	Картометрический метод, 0.10	-
9	530975.50	1289748.31	Картометрический метод, 0.10	-
10	530982.90	1289761.92	Картометрический метод, 0.10	-
11	530981.64	1289765.26	Картометрический метод, 0.10	-
12	531036.05	1289770.45	Картометрический метод, 0.10	-
13	531036.05	1289752.32	Картометрический метод, 0.10	-
14	531060.23	1289734.19	Картометрический метод, 0.10	-
15	531103.78	1289750.59	Картометрический метод, 0.10	-
16	531120.19	1289743.69	Картометрический метод, 0.10	-
17	531109.83	1289676.34	Картометрический метод, 0.10	-
18	531123.64	1289665.11	Картометрический метод, 0.10	-
19	531152.06	1289676.94	Картометрический метод, 0.10	-
20	531239.19	1289721.60	Картометрический метод, 0.10	-
21	531318.39	1289782.32	Картометрический метод, 0.10	-
22	531327.63	1289814.00	Картометрический метод, 0.10	-
23	531326.39	1289838.72	Картометрический метод, 0.10	-
24	531325.70	1289840.92	Картометрический метод, 0.10	-
25	531309.15	1289854.92	Картометрический метод, 0.10	-
26	531298.59	1289873.40	Картометрический метод, 0.10	-
27	531255.03	1289964.48	Картометрический метод, 0.10	-
28	531119.07	1289923.56	Картометрический метод, 0.10	-
29	530946.15	1289865.48	Картометрический метод, 0.10	-

**КАРТА (ПЛАН)****Населенный пункт п. Хотен, Сергеевского сельского поселения Дубровского района Брянской области**

(наименование объекта землеустройства)

**Сведения о местоположении границ объекта землеустройства**

1. Система координат МСК-32, зона 1

2. Сведения о характерных точках границ объекта землеустройства

Обозначение характерных точек границ	Координаты, м		Метод определения координат и средняя квадратическая погрешность положения характерной точки (Mt), м	Описание обозначения точки
	X	Y		
1	2	3	4	5
30	530895.99	1289841.72	Картометрический метод, 0.10	-
31	530939.55	1289765.16	Картометрический метод, 0.10	-
32	530921.02	1289716.96	Картометрический метод, 0.10	-
33	530903.51	1289734.11	Картометрический метод, 0.10	-
34	530898.30	1289727.98	Картометрический метод, 0.10	-
35	530872.23	1289745.36	Картометрический метод, 0.10	-
36	530839.23	1289701.80	Картометрический метод, 0.10	-
37	530855.07	1289687.28	Картометрический метод, 0.10	-
38	530796.99	1289622.60	Картометрический метод, 0.10	-
39	530841.87	1289577.72	Картометрический метод, 0.10	-
40	530895.99	1289560.57	Картометрический метод, 0.10	-
41	530939.55	1289559.24	Картометрический метод, 0.10	-
42	530940.95	1289608.22	Картометрический метод, 0.10	-
1	530963.11	1289628.07	Картометрический метод, 0.10	-

3. Сведения о характерных точках части (частей) границы объекта землеустройства

Обозначение характерных точек границ	Координаты, м		Метод определения координат и средняя квадратическая погрешность положения характерной точки (Mt), м	Описание обозначения точки
	X	Y		
1	2	3	4	5
-	-	-	-	-



**КАРТА (ПЛАН)**

**Населенный пункт п. Хотен, Сергеевского сельского поселения Дубровского района Брянской области**

(наименование объекта землеустройства)

**Сведения о местоположении измененных (уточненных) границ объекта землеустройства**

1. Система координат -

2. Сведения о характерных точках границ объекта землеустройства

Обозначение характерных точек границ	Существующие координаты, м		Измененные (уточненные) координаты, м		Метод определения координат и средняя квадратическая погрешность положения характерной точки (Mt), м	Описание закрепления точки
	X	Y	X	Y		
1	2	3	4	5	6	7
-	-	-	-	-	-	-

3. Сведения о характерных точках части (частей) границы объекта землеустройства

Обозначение характерных точек границ	Существующие координаты, м		Измененные (уточненные) координаты, м		Метод определения координат и средняя квадратическая погрешность положения характерной точки (Mt), м	Описание закрепления точки
	X	Y	X	Y		
1	2	3	4	5	6	7
-	-	-	-	-	-	-

4. Сведения о частях границ объекта землеустройства, совпадающих с местоположением внешних границ природных объектов и (или) объектов искусственного происхождения

Обозначение части границ		Существующее описание прохождения части границ	Измененное (уточненное) описание прохождения части границ
от точки	до точки		
1	2	3	4
-	-	-	-



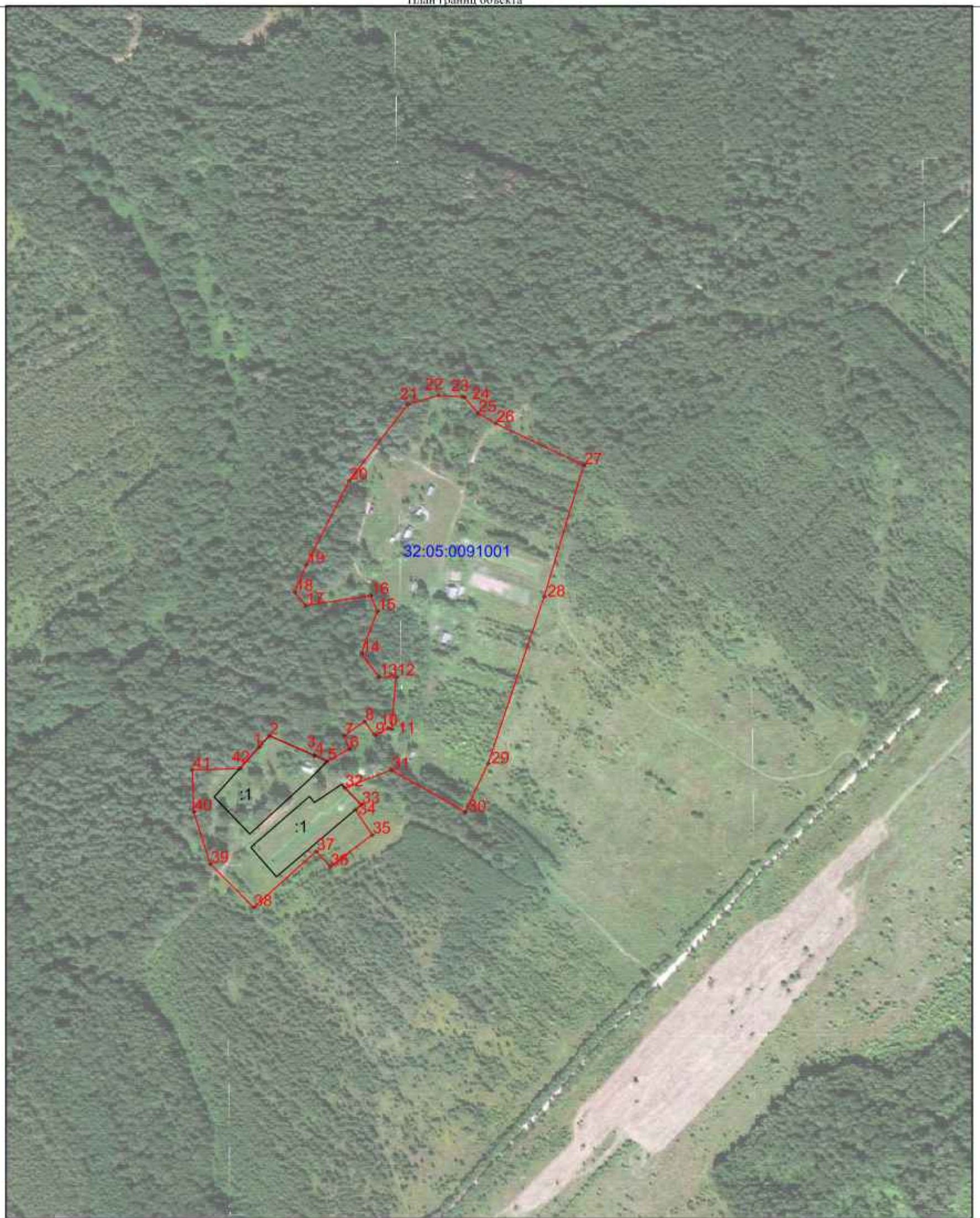
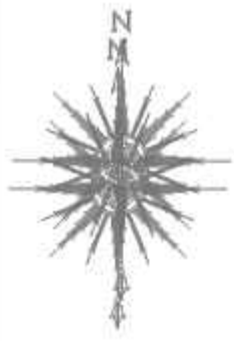

Масштаб 1:3000

Используемые условные знаки и обозначения:

- граница объекта в соответствии с генеральным планом	- граница кадастрового квартала
32:05:0091001:9 - кадастровый номер земельного участка включенного в ЕГРН	32:05:0091001 - номер кадастрового квартала
- характерная точка границы объекта	- граница административно - территориальных образований
- граница земельного участка	- зоны с особыми условиями использования территории

Подпись: 
  
 Дата "10" января 2022 г.



## КАРТА (ПЛАН)

**Населенный пункт с. Сергеевка, Сергеевского сельского поселения Дубровского района  
Брянской области**

(наименование объекта землеустройства)

## Титульный лист

**1. Сведения о заказчике землеустроительных работ:**

О физическом лице:

Фамилия, имя, отчество (отчество указывается при наличии) -

**О юридическом лице, органе государственной власти, органе местного самоуправления:**

Полное наименование: Департамент внутренней политики Брянской области

Страна регистрации (инкорпорации) (указывается в отношении иностранного юридического лица):-

Фамилия и инициалы уполномоченного представителя, его должность, реквизиты доверенности (если представитель действует по доверенности):

Кулешова Т.В., директор департамента внутренней политики Брянской области

Подпись  Кулешова Т.В.

Дата 10 января 2021 г.

Место для оттиска печати заказчика

**2. Сведения об исполнителе землеустроительных работ**

**Об индивидуальном предпринимателе:**

Фамилия, имя, отчество (отчество указывается при наличии): -

Идентификационный номер налогоплательщика: -

Контактный телефон и почтовый адрес: -

Номер квалификационного аттестата кадастрового инженера (если исполнителем является кадастровый инженер):-

**О юридическом лице:**

Полное наименование: Общество с ограниченной ответственностью «Деловой центр недвижимости»

Основной государственный регистрационный номер: 1156733021246

Контактный телефон и почтовый адрес: +7(4812) 64-73-99/(4812) 35-84-65

214000, Россия, Смоленская обл., г. Смоленск, ул. Ленина, д. 23/8

Фамилия и инициалы уполномоченного представителя юридического лица, его должность, реквизиты доверенности (если представитель действует по доверенности): Абрамова Е.А., директор

Сведения о кадастровом инженер: Абрамова Екатерина Александровна, № 67-16-0498

Подпись  Абрамова Е.А.

Дата 10 января 2021 г.

Место для оттиска печати лица, составившего карту (план) объекта землеустройства

## КАРТА (ПЛАН)

Населенный пункт с. Сергеевка, Сергеевского сельского поселения Дубровского района Брянской области

(наименование объекта землеустройства)

## Титульный лист

## 3. Сведения о согласовании карты (плана) объекта землеустройства:

Полное наименование органа (организации), с которым осуществляется согласование, фамилия и инициалы уполномоченного лица, его должность: Администрация Дубровского района Брянской области, Шевелев И.А., глава администрации Дубровского района Брянской области

Реквизиты письма (дата и номер, если согласование оформлено в виде письма):

№

Подпись  Шевелев И.А.

Дата 10 января 2021 г.

Место для оттиска печати органа (организации), с которым осуществляется согласование

## 4. Информация о передаче карты (плана) объекта землеустройства в государственный фонд данных, полученных в результате проведения землеустройства:

Регистрационный №: -

Дата передачи « - » - - г.

(наименование органа (организации), осуществляющего хранение землеустроительной документации)



**КАРТА (ПЛАН)**

**Населенный пункт с. Сергеевка, Сергеевского сельского поселения Дубровского района**  
**Брянской области**

(наименование объекта землеустройства)

<b>№ п/п</b>	<b>Содержание</b>	<b>Номера листов</b>
<b>1</b>	<b>2</b>	<b>3</b>
1	Основания для проведения землеустроительных работ и исходные данные	4
2	Сведения об объекте землеустройства	5
3	Сведения о местоположении границ объекта землеустройства	6
4	Сведения о местоположении измененных (уточненных) границ объекта землеустройства	10
5	План границ объекта землеустройства	11

**КАРТА (ПЛАН)**

**Населенный пункт с. Сергеевка, Сергеевского сельского поселения Дубровского района  
Брянской области**

(наименование объекта землеустройства)

**Основания для проведения землеустроительных работ и исходные данные**

**Перечень документов**

<b>№ п/п</b>	<b>Наименование и реквизиты документа</b>	<b>Сведения об органе (организации), подготовившем или принявшем документ</b>
<b>1</b>	<b>2</b>	<b>3</b>
1	Государственный контракт № Ф.2018.467455 от 02.10.2018 г.	Департамент внутренней политики Брянской области
2	Постановление Правительства Брянской области от 14.05.2018 г. № 233-п «Об утверждении реестра административно-территориальных единиц, административных округов, населенных пунктов Брянской области»	Правительство Брянской области
3	Правила землепользования и застройки Сергеевского сельского поселения Дубровского района Брянской области (Решение № 279-6 от 31.01.2017 г.)	Дубровский районный Совет народных депутатов
4	Единая электронная картографическая основа Космические снимки егип	Веб-приложение «Публичная кадастровая карта» версия 5.0. ПКК © Росреестр 2010-2016.

**КАРТА (ПЛАН)**

**Населенный пункт с. Сергеевка, Сергеевского сельского поселения Дубровского района  
Брянской области**

(наименование объекта землеустройства)

**Сведения об объекте землеустройства**

№ п/п	Характеристики объекта землеустройства	Описание характеристик
1	2	3
1.	Местоположение объекта землеустройства	Российская Федерация, Брянская область, Дубровский район, Сергеевское с/п, граница с.Сергеевка
2.	Площадь объекта землеустройства +/- величина погрешности определения площади (Р +/- Дельта Р)	574859 +/- 265 м²
3.	Иные характеристики объекта землеустройства	-

**КАРТА (ПЛАН)**

**Населенный пункт с. Сергеевка, Сергеевского сельского поселения Дубровского района  
Брянской области**

(наименование объекта землеустройства)

**Сведения о местоположении границ объекта землеустройства**

1. Система координат МСК-32, зона 1

2. Сведения о характерных точках границ объекта землеустройства

Обозначение характерных точек границ	Координаты, м		Метод определения координат и средняя квадратическая погрешность положения характерной точки (Mt), м	Описание обозначения точки
	X	Y		
1	2	3	4	5
1	537505.92	1299941.39	Картометрический метод, 0.10	-
2	537531.43	1300019.16	Картометрический метод, 0.10	-
3	537493.63	1300017.27	Картометрический метод, 0.10	-
4	537488.90	1300004.99	Картометрический метод, 0.10	-
5	537466.22	1300004.99	Картометрический метод, 0.10	-
6	537411.25	1300000.94	Картометрический метод, 0.10	-
7	537411.27	1299987.00	Картометрический метод, 0.10	-
8	537379.28	1299990.81	Картометрический метод, 0.10	-
9	537379.28	1299953.96	Картометрический метод, 0.10	-
10	537364.16	1299928.44	Картометрический метод, 0.10	-
11	537348.10	1299918.99	Картометрический метод, 0.10	-
12	537344.32	1300004.04	Картометрический метод, 0.10	-
13	537330.14	1300014.44	Картометрический метод, 0.10	-
14	537312.19	1300014.44	Картометрический метод, 0.10	-
15	537226.19	1299976.64	Картометрический метод, 0.10	-
16	537075.94	1300152.41	Картометрический метод, 0.10	-
17	536961.59	1300073.03	Картометрический метод, 0.10	-
18	536906.78	1300022.94	Картометрический метод, 0.10	-
19	536836.85	1299918.99	Картометрический метод, 0.10	-
20	536804.72	1299852.84	Картометрический метод, 0.10	-
21	536782.99	1299771.57	Картометрический метод, 0.10	-
22	536780.15	1299714.87	Картометрический метод, 0.10	-
23	536788.66	1299669.51	Картометрический метод, 0.10	-
24	536815.12	1299619.43	Картометрический метод, 0.10	-
25	536855.75	1299596.75	Картометрический метод, 0.10	-
26	536854.81	1299582.57	Картометрический метод, 0.10	-
27	536889.77	1299574.07	Картометрический метод, 0.10	-
28	536889.77	1299586.35	Картометрический метод, 0.10	-
29	536977.66	1299576.90	Картометрический метод, 0.10	-



**КАРТА (ПЛАН)**

**Населенный пункт с. Сергеевка, Сергеевского сельского поселения Дубровского района  
Брянской области**

(наименование объекта землеустройства)

**Сведения о местоположении границ объекта землеустройства**

1. Система координат МСК-32, зона 1

2. Сведения о характерных точках границ объекта землеустройства

Обозначение характерных точек границ	Координаты, м		Метод определения координат и средняя квадратическая погрешность положения характерной точки (Mt), м	Описание обозначения точки
	X	Y		
1	2	3	4	5
30	537240.72	1299561.45	Картометрический метод, 0.10	-
31	537261.36	1299561.45	Картометрический метод, 0.10	-
32	537244.86	1299516.48	Картометрический метод, 0.10	-
33	537323.98	1299474.62	Картометрический метод, 0.10	-
34	537415.64	1299418.56	Картометрический метод, 0.10	-
35	537429.92	1299465.16	Картометрический метод, 0.10	-
36	537453.94	1299456.89	Картометрический метод, 0.10	-
37	537543.71	1299421.92	Картометрический метод, 0.10	-
38	537572.20	1299418.33	Картометрический метод, 0.10	-
39	537629.71	1299413.42	Картометрический метод, 0.10	-
40	537657.11	1299418.14	Картометрический метод, 0.10	-
41	537670.34	1299439.88	Картометрический метод, 0.10	-
42	537682.63	1299479.57	Картометрический метод, 0.10	-
43	537689.24	1299538.16	Картометрический метод, 0.10	-
44	537756.34	1299531.54	Картометрический метод, 0.10	-
45	537765.52	1299535.88	Картометрический метод, 0.10	-
46	537818.64	1299536.52	Картометрический метод, 0.10	-
47	537829.68	1299549.59	Картометрический метод, 0.10	-
48	537858.40	1299546.66	Картометрический метод, 0.10	-
49	537899.98	1299617.54	Картометрический метод, 0.10	-
50	537929.28	1299656.00	Картометрический метод, 0.10	-
51	537700.59	1299729.71	Картометрический метод, 0.10	-
52	537613.55	1299765.83	Картометрический метод, 0.10	-
53	537594.85	1299769.19	Картометрический метод, 0.10	-
54	537513.52	1299783.09	Картометрический метод, 0.10	-
1	537505.92	1299941.39	Картометрический метод, 0.10	-
55	537642.94	1299185.67	Картометрический метод, 0.10	-
56	537662.78	1299215.91	Картометрический метод, 0.10	-
57	537664.67	1299241.43	Картометрический метод, 0.10	-

**КАРТА (ПЛАН)**

**Населенный пункт с. Сергеевка, Сергеевского сельского поселения Дубровского района  
Брянской области**

(наименование объекта землеустройства)

**Сведения о местоположении границ объекта землеустройства**

1. Система координат МСК-32, зона 1

2. Сведения о характерных точках границ объекта землеустройства

Обозначение характерных точек границ	Координаты, м		Метод определения координат и средняя квадратическая погрешность положения характерной точки (Mt), м	Описание обозначения точки
	X	Y		
1	2	3	4	5
58	537528.59	1299268.83	Картометрический метод, 0.10	-
59	537413.30	1299284.90	Картометрический метод, 0.10	-
60	537346.21	1299289.62	Картометрический метод, 0.10	-
61	537362.27	1299398.30	Картометрический метод, 0.10	-
62	537293.29	1299422.87	Картометрический метод, 0.10	-
63	537231.86	1299424.76	Картометрический метод, 0.10	-
64	537199.73	1299328.37	Картометрический метод, 0.10	-
65	537193.12	1299301.91	Картометрический метод, 0.10	-
66	537187.20	1299293.85	Картометрический метод, 0.10	-
67	537177.26	1299152.24	Картометрический метод, 0.10	-
68	537187.73	1299146.21	Картометрический метод, 0.10	-
69	537186.50	1299133.70	Картометрический метод, 0.10	-
70	537202.57	1299056.21	Картометрический метод, 0.10	-
71	537245.09	1298959.82	Картометрический метод, 0.10	-
72	537261.16	1298897.45	Картометрический метод, 0.10	-
73	537277.22	1298893.67	Картометрический метод, 0.10	-
74	537280.06	1298873.82	Картометрический метод, 0.10	-
75	537326.36	1298855.87	Картометрический метод, 0.10	-
76	537331.45	1298853.89	Картометрический метод, 0.10	-
77	537401.02	1298849.25	Картометрический метод, 0.10	-
78	537422.75	1298915.40	Картометрический метод, 0.10	-
79	537355.66	1298937.14	Картометрический метод, 0.10	-
80	537386.84	1299009.90	Картометрический метод, 0.10	-
81	537405.74	1299094.95	Картометрический метод, 0.10	-
82	537430.31	1299160.16	Картометрический метод, 0.10	-
83	537487.01	1299145.98	Картометрический метод, 0.10	-
84	537537.10	1299121.41	Картометрический метод, 0.10	-
85	537624.98	1299114.80	Картометрический метод, 0.10	-
55	537642.94	1299185.67	Картометрический метод, 0.10	-

**КАРТА (ПЛАН)**

**Населенный пункт с. Сергеевка, Сергеевского сельского поселения Дубровского района**  
**Брянской области**

(наименование объекта землеустройства)

**Сведения о местоположении границ объекта землеустройства**

1. Система координат МСК-32, зона 1

2. Сведения о характерных точках границ объекта землеустройства

Обозначение характерных точек границ	Координаты, м		Метод определения координат и средняя квадратическая погрешность положения характерной точки (Mt), м	Описание обозначения точки
	X	Y		
1	2	3	4	5

3. Сведения о характерных точках части (частей) границы объекта землеустройства

Обозначение характерных точек границ	Координаты, м		Метод определения координат и средняя квадратическая погрешность положения характерной точки (Mt), м	Описание обозначения точки
	X	Y		
1	2	3	4	5
-	-	-	-	-

**КАРТА (ПЛАН)**

**Населенный пункт с. Сергеевка, Сергеевского сельского поселения Дубровского района  
Брянской области**

(наименование объекта землеустройства)

**Сведения о местоположении измененных (уточненных) границ объекта землеустройства**

1. Система координат -

2. Сведения о характерных точках границ объекта землеустройства

Обозначение характерных точек границ	Существующие координаты, м		Измененные (уточненные) координаты, м		Метод определения координат и средняя квадратическая погрешность положения характерной точки (Mt), м	Описание закрепления точки
	X	Y	X	Y		
<b>1</b>	<b>2</b>	<b>3</b>	<b>4</b>	<b>5</b>	<b>6</b>	<b>7</b>
-	-	-	-	-	-	-

3. Сведения о характерных точках части (частей) границы объекта землеустройства

Обозначение характерных точек границ	Существующие координаты, м		Измененные (уточненные) координаты, м		Метод определения координат и средняя квадратическая погрешность положения характерной точки (Mt), м	Описание закрепления точки
	X	Y	X	Y		
<b>1</b>	<b>2</b>	<b>3</b>	<b>4</b>	<b>5</b>	<b>6</b>	<b>7</b>
-	-	-	-	-	-	-

4. Сведения о частях границ объекта землеустройства, совпадающих с местоположением внешних границ природных объектов и (или) объектов искусственного происхождения

Обозначение части границ		Существующее описание прохождения части границ	Измененное (уточненное) описание прохождения части границ
от точки	до точки		
<b>1</b>	<b>2</b>	<b>3</b>	<b>4</b>
-	-	-	-



## КАРТА (ПЛАН)

Населенный пункт с. Сергеевка, Сергеевского сельского поселения Дубровского района Брянской области

План границ объекта

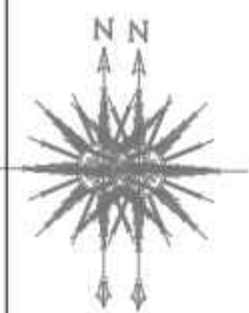

Масштаб 1:4000

Используемые условные знаки и обозначения:

— - граница объекта в соответствии с генеральным планом	— - граница кадастрового квартала
32:05:0090502:16 - кадастровый номер земельного участка включенного в ЕГРН	32:05:0090502 - номер кадастрового квартала
• <sup>1</sup> - характерная точка границы объекта	— - граница административно - территориальных образований
— - граница земельного участка	— - зоны, особыми условиями использования территории

Подпись:  Абрамова Е.А.

Дата "10" января 2021г.